

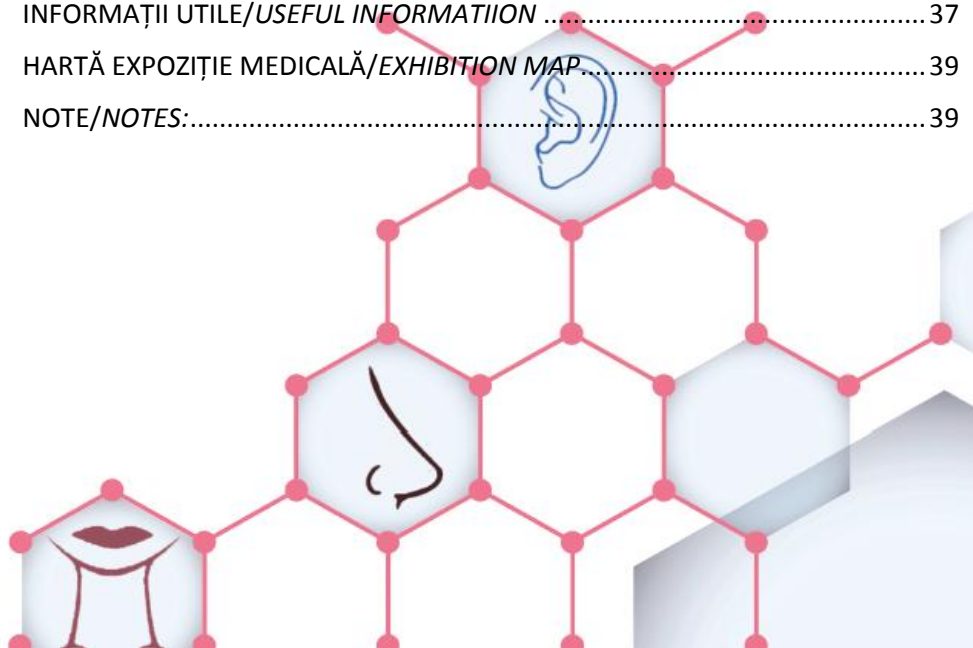

CUPRINS/CONTENT

CUVÂNT ÎNAINTE	2
FORWARD	3
COMITETE/COMMITTEES.....	4
PROGRAM PE SCURT/PROGRAM AT A GLANCE	7
PROGRAM SESIUNI ȘTIINȚIFICE/SCIENTIFIC PROGRAM	13
SESIUNE E-POSTERE/E-POSTER SESSION	30
INFORMAȚII DESPRE ORADEA ȘI BĂILE FELIX /INFORMATION ABOUT ORADEA AND FELIX RESORT	34
RECOMANDĂRI PENTRU LECTORI și MODERATORI.....	35
RECOMMENDATIONS FOR SPEAKERS and CHAIRS	36
INFORMAȚII UTILE/USEFUL INFORMATION	37
HARTĂ EXPOZIȚIE MEDICALĂ/EXHIBITION MAP	39
NOTE/NOTES:.....	39





CUVÂNT ÎNAINTE

Stimați colegi,

Avem deosebita plăcere și onoare de a vă invita să participați la Congresul Național de Otorinolaringologie și Chirurgie Cervico-Facială cu Participare Internațională, ce se va desfășura în perioada 19-22 Octombrie 2016, la Hotel Internațional, Băile Felix.

Dorim ca această manifestare să fie un prilej de a comunica propria experiență, într-o dezbateră științifică de înaltă ținută, alături de importanți invitați din România și din străinătate, în cadrul cursurilor, conferințelor specializate, a meselor rotunde, sesiunilor de lucrări libere și cele de postere atent alese pentru dvs.

Acestă manifestare va fi precedată de câteva cursuri precongres utile, printre care și cursul "Metode noi de diagnosticare și tratament în vestibulogie" suținut de către invitatul din Marea Britanie, doctor Michael Maslin.

Încurajăm toți participanții să participe în mod activ la schimbul de cunoștințe medicale și la împărtășirea noutăților din cercetare, având în vedere programul manifestării care va include pe lângă sesiunile plenare, conferințe și mese rotunde focalizate pe diferite tipuri de patologii și prezentări ale celor mai bune postere.

Suntem bucuroși că anul acesta, la Băile Felix, vor fi prezente personalități marcante ale otorinolaringologiei europene și nu numai, adevărați lideri de opinie. Prezența acestora va consolida legătura dintre Societatea Română de ORL și centrele medicale de vârf din Europa, Japonia și Egipt.

Oradea și Băile Felix sunt o destinație deosebită, ce combină o locație bună și un climat prietenos cu o diversitate culturală ridicată și o arhitectură în stil baroc foarte plăcută ochiului.

Vă invităm să profitați de fiecare moment al evenimentului științific și de frumusețile orașului și stațiunii.

Vă așteptăm cu drag la Băile Felix!

Prof. Dr. Emil Mărginean
Președinte Congres

FORWARD

Dear Colleagues,

It is a great pleasure and honor for us to invite you to attend the National Romanian Congress of Otorhinolaryngology and Cervico Facial Surgery with International Participation that will take place in Baile Felix Resort, International Hotel, from the 19th of October until the 22nd of October.

We encourage the participants to exchange medical knowledge and innovative research, as the congresses will feature not only plenary sessions, but also lectures, workshops and poster presentations.

We invite you to participate to the many interesting pre-congress courses, among which Michael Maslin from the United Kingdom will teach a 4 hours course on "New methods of diagnosis and treatment in vestibology".

This year in Baile Felix, we bring together well renowned European personalities who are standing as true opinion leaders. Their presence will consolidate a strong bond between our society and other academic and medical centers around Europe, Japan and Egypt.

We invite you to take advantage of each and every moment of the congress, social program and the beauty of the city and resort.

Oradea and Felix are a special destination that combines a good location and a friendly climate with a high cultural diversity and baroque architecture, very pleasing to the eye.

It is our great pleasure to welcome you all in Felix!

*Prof. Dr. Emil Mărginean
Congress President*



COMITETE/COMMITTEES

Președinte Congres (*Congress President*)

Prof. Univ. Dr. Emil Mărginean

Președinți Onorifici (*Honorary Presidents*)

Prof. Univ. Dr. Silviu Albu

Prof. Univ. Dr. Marcel Cosgarea

Prof. Univ. Dr. Viorel Zainea

Vicepreședinți Congres (*Congress Vice-presidents*)

Conf. Univ. Dr. Felicia Manole

Șef Lucrări Dr. Șerban Vifor Berteșteanu

Secretar General (*General Secretary*)

Asist. Univ. Dr. Maria Domuța

Secretariat General (*General Secretariat*)

Dr. Alina Pantiș

Dr. Ildiko Sorban

Dr. Oana Valenaș

Dr. Ciprian Venter

Asist. Univ. Dr. Maria Domuța

Secretariat științific (*Scientific Secretariat*)

Conf. Univ. Dr. Magdalena Chirilă

Conf. Univ. Dr. Alma Maniu

Șef Lucrări Dr. Adriana Neagoș

Asist. Univ. Dr. Maria Domuța

Invitați de onoare (*Guests of Honor*)

Prof. Dr. Traian Ataman

Prof. Dr. Romeo Călărășu

Prof. Dr. Vasile Ciuchi

Prof. Dr. Gheorghe Ionel Comșa

Prof. Dr. Stan Cotulbea

Prof. Dr. Constantin Drașoveanu

Prof. Dr. Elena Ioniță

Prof. Dr. Ion Marin

Prof. Dr. Dan Vasile Mârțu

Prof. Dr. Teofil Pop

Prof. Dr. Cristian Radu Popescu

Prof. Dr. Dorin Sarafoleanu

Dr. Alexandru Pașcu

Conf. Dr. Dumitru Mohan

Conf. Dr. Cornel Romanitan

Comitetul Științific (National Executive Committee)

Prof. Dr. Silviu Albu	Șef Lucrări Dr. Gabriela Mușat
Prof. Dr. Florian Bodog	Șef Lucrări Dr. Adriana Neagoș
Prof. Dr. Dan Mihail Cobzeanu	Șef Lucrări Dr. Violeta Necula
Prof. Dr. Marcel Cosgarea	Șef Lucrări Dr. Dragoș Palade
Prof. Dr. Danisia Haba	Șef Lucrări Dr. Sever Pop
Prof. Dr. Adrian Maghiar	Șef Lucrări Dr. Monica Sabău
Prof. Dr. Alin Marin	Șef Lucrări Dr. Simona Șerban
Prof. Dr. Gheorghe Muhlfay	Asist. Univ. Dr. Nicu Balica
Prof. Dr. Mărioara Poenaru	Asist. Univ. Dr. Eugen Boia
Prof. Dr. Codruț Sarafoleanu	Asist. Univ. Dr. Andrei Borangiu
Prof. Dr. Cristian Stan	Asist. Univ. Dr. Andrei Buruiană
Prof. Dr. Viorel Zainea	Asist. Univ. Dr. Alina Căpitănescu
Conf. Dr. Ion Anghel	Asist. Univ. Dr. Sorin Ciolofan
Conf. Dr. Sorin Baschir	Asist. Univ. Dr. Lavinia Davidescu
Conf. Dr. Gheorghe Carp	Asist. Univ. Dr. Veronica Epure
Conf. Dr. Magdalena Chirilă	Asist. Univ. Dr. Anamaria Gocea
Conf. Dr. Lucia Daina	Asist. Univ. Dr. Oana Harabagiu
Conf. Dr. Caius Doros	Asist. Univ. Dr. Delia Horhat
Conf. Dr. Mădălina Georgescu	Asist. Univ. Dr. Karina Marin
Conf. Dr. Dan Cristian Gheorghe	Asist. Univ. Dr. Cristian Mârțu
Conf. Dr. Claudiu Manea	Asist. Univ. Dr. Bogdan Mocanu
Conf. Dr. Alma Maniu	Asist. Univ. Dr. Carmen Mogoantă
Conf. Dr. Mihaela Mitroi	Asist. Univ. Dr. Roxana Popa
Conf. Dr. Luminița Rădulescu	Asist. Univ. Dr. Bogdan Popescu
Conf. Dr. Oreste Straciuc	Asist. Univ. Dr. Mihaela Prodea
Conf. Dr. Doina Vesa	Asist. Univ. Dr. Doinel Radeanu
Șef Lucrări Dr. Florin Anghelina	Asist. Univ. Dr. Daniela Rusu
Șef Lucrări Dr. Șerban Vifor Berțeșteanu	Asist. Univ. Dr. Mirela Stamate
Șef Lucrări Dr. Vlad Andrei Budu	Asist. Univ. Dr. Horațiu Ștefănescu
Șef Lucrări Dr. Sebastian Cozma	Dr. Dănuț Gheorghiu
Șef Lucrări Dr. Raluca Grigore	Dr. Gheorghe Mihuț
Șef Lucrări Dr. Răzvan Hainăroșie	Dr. Rodica Mureșan
Șef Lucrări Dr. Gheorghe Iovănescu	Dr. Alexandra Neagu
Șef Lucrări Dr. Stelian Lupescu	Dr. Delia Trales
Șef Lucrări Dr. Andreea Marinescu	Dr. Mădălina Vrînceanu
Șef Lucrări Dr. Luigi Mărceanu	
Șef Lucrări Dr. Aurel Mohan	



Comitet Științific Internațional (*International Committee*)

Hiroimitsu Hatakeyama (Japan)
Mahmut Tayyar Kalcioğlu (Turkey)
Reda Kamel (Egypt)
Eugenijus Lesinskas (Lithuania)
Michael Maslin (United Kingdom)
Dusan Milisavljevic (Serbia)
Mario Milkov (Bulgaria)
Zoran Radovanovic (Serbia)

Milan Stankovics (Serbia)
Richard Stein (United States of America)
Laszlo Toth (Hungary)
Stefanos Triaridis (Greece)
Dilyana Vicheva (Bulgaria)
Antonio Sousa Vieira (Portugal)

Comitetul de Organizare (*Organizing Committee*)

Ioan Alexa
Ioan Balaj
Șerban Bembea
Stela Bocșan
Mihai Bugariu
Dan Cornel Crișan
Mirela Costenar
Anca Dobrescu
Maria Domuța
Elena Dragoi
Aurel Gheorghe
Carmen Iorga
Anamaria Mag Dudas
Felicia Manole
Simona Manuil
Ducu Gerald Matei
Mircea Mateias

Alina Mascas
Emil Mărginean
Simona Munteanu
Alina Nemptu
Alina Pantis
Alexandru Pop
Olimpia Pop
Mircea Popov
Alexandru Precup
Gheorghe Samuila
Ildiko Sorban
Dana Noemia Ștefan
Loredana Tamaș
Oana Valenaș
Ciprian Venter
Ioana Vlad

Comisie de Evaluare Postere (*Poster Evaluation Commission*)

Emil Mărginean
Silviu Albu
Codruț Sarafoleanu
Sorin Baschir
Felicia Manole
Maria Domuța

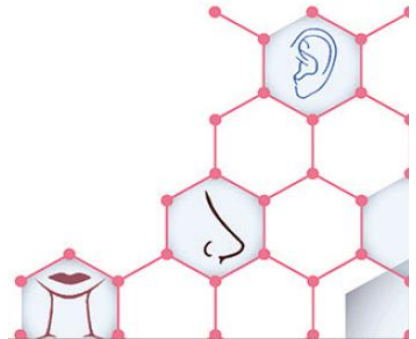

PROGRAM PE SCURT/PROGRAM AT A GLANCE

Miercuri/Wednesday, 19.10.2016			
12:00-14:00 Înregistrare participanți / Participants registration			
Ora	Sala/Hall ROYAL	Sala/Hall BELVEDERE	
14:00-18:00	CURS INTRUCȚIONAL PRECONGRES /INSTRUCTIONAL PRECONGRESS COURSE, Michael Maslin	CURS INTRUCȚIONAL PRECONGRES /INSTRUCTIONAL PRECONGRESS COURSE Horațiu Ștefănescu, Răzvan Hainăroșie, Danisia Haba, Luminița Rădulescu	
19:00-19:30	CEREMONIA DE DESCHIDERE/OPENING CEREMONY		
19:30	CINĂ/DINNER, Hotel Internațional		
Joi/Thursday, 20.10.2016			
Ora	Sala/Hall ROYAL	Sala/Hall BELVEDERE	Sala/Hall FREE PAPERS
08:30-09:30	MR 1/RT 1 UP TO DATE ÎN CHIRURGIA ENDOSCOPICĂ RINO-SINUSALĂ/ UP TO DATE IN RHINO-SINUSAL ENDOSCOPIC SURGERY Codruț Sarafoleanu	MR 5/RT 5 MANAGEMENTUL LEZIUNILOR HIPERTROFICE BENIGNE LARINGIENE/MANAGEMENT OF BENIGN HYPERTROFIC LARYNGEAL LESIONS Viorel Zainea	FREE PAPERS 1 Moderatori/Chairs: Mădălina Georgescu, Sebastian Cozma, Gabriela Mușat, Maria Domuța
09:30-10:00		MR 6/ RT 6 ACTUALITĂȚI ÎN PATOLOGIA CERVICALĂ ONCOLOGICĂ/ ACTUALITIES IN CERVICAL CANCER PATHOLOGY Dan Cobzeanu	
10:00-10:30	Simpozion satelit/Satellite symposium Eugenijus Lesinkas		FREE PAPERS 2 Moderatori/Chairs: Sorin Baschir, Stelian Lupescu, Doinel Rădeanu, Delia Horhat
10:30-11.00	PAUZĂ DE CAFEĂ/COFFEE BREAK		
11:00-12:00	MR 2/ RT 2 CHIRURGIA BAZEI DE CRANIU- ROLUL CHIRURGULUI ORL- IST/ SKULL BASE SURGERY- THE ROLE OF THE ENT SURGEON Silviu Albu	Curs Instrucțional 1 /Instructional Course 1 Microchirurgia laringiană cu Laser CO2 și "biopsiile optice"/Laryngeal microsurgery with CO2 Laser and "optical biopsies" Viorel Zainea	FREE PAPERS 3 Moderatori/Chairs: Dan Cobzeanu, Șerban Berteșteanu, Florin Anghelina, Nicu Balica



12:00-12:20	C 1/KL 1 <i>Tip Grafts in Rhinoplasty</i> Antonio Sousa Vieira	MR 7/ RT 7 - Simpozion satelit/Satellite symposium MANAGEMENTUL PACIENTULUI CU TULBURĂRI DE ECHILIBRU/MANAGEMENT OF THE PATIENT WITH BALANCE DISORDERS Mădălina Georgescu	FREE PAPERS 4 Moderatori/ <i>Chairs</i> : Elena Ioniță, Cristian Radu Popescu, Cristian Mârțu, Bogdan Popescu
12:20-12:40	C 2/KL 2 <i>Beauty & Finesse in Revision Rhinoplasty</i> Antonio Sousa Vieira		
12:40-13:00	Simpozion satelit/Satellite symposium Mărioara Poenaru		
13:00-14:30	PRÂNZ/LUNCH SESIUNE I EPOSTERE/EPOSTERS SESSION I		
14:30-15:30	MR 3/ RT 3 ACTUALITĂȚI ÎN DIAGNOSTICUL ȘI TRATAMENTUL CANCERULUI FARINGIAN ȘI AL CAVITĂȚII BUCALE/ <i>NEW ASPECTS IN THE DIAGNOSIS AND TREATMENT OF PHARYNGEAL AND ORAL CAVITY CANCER</i> Dan Cobzeanu, Șerban Vifor Berteșteanu, Cristian Radu Popescu	MR 8/ RT 8 IMPLANTUL COHLEAR ÎN ROMÂNIA-MOMENT DE BILANȚ/ <i>COHLEAR IMPLANTATION IN ROMANIA-POINT BALANCE</i> Dan Mârțu	FREE PAPERS 5 Moderatori/ <i>Chairs</i> : Codruț Sarafoleanu, Sorin Baschir, Claudiu Manea, Vlad Budu
15:30-15:50	C 3/ KL 3 Conduita diagnostică și terapeutică în tumorile parafaringiene/ <i>Diagnostic and therapeutic conduit in parapharyngeal tumours</i> Stan Cotulbea		
15:50-16:10	C 4/KL 4 <i>Controversies in the management of parotid neoplasms</i> Stefanos Triaridis		
16:10-16:30	Simpozion satelit/Satellite symposium Raluca Grigore	Curs Instrucțional 2 /Instructional Course 2 Actualități în terapia afecțiunilor vocale/ <i>Updates in the therapy of voice affections</i> Rodica Mureșan	
16:30-16:45	PAUZĂ DE CAFEA/COFFEE BREAK		

16:45-17:45	<p>MR 4/ RT 4 APNEEA OBSTRUCTIVĂ DE SOMN-CAUZE ȘI POSIBILITĂȚI TERAPEUTICE/<i>OBSTRUCTIVE SLEEP APNEA- CAUSES AND THERAPEUTIC POSSIBILITIES</i> Adriana Neagoș</p>	<p>MR 9/ RT 9 RINOSINUZITA CRONICĂ-NOI PERSPECTIVE/<i>CHRONIC RHINO-SINUSITIS-NEW PERSPECTIVES</i> Mihaela Mitroi, Raluca Grigore</p>	<p>FREE PAPERS 6 Moderatori/<i>Chairs:</i> Alma Maniu, Luminița Rădulescu, Horațiu Ștefănescu</p>
17:45-18:10	<p>C 5/ KL 5 Chirurgia laringocelului/<i>Laryngocele surgery</i> Stelian Lupescu</p>		
18:10-18:30		<p>C 6/ KL 6 Chirurgia endoscopică transnazală a tumorilor benigne de bază de craniu la copil/<i>Endoscopic transnasal surgery of benign skull base tumours of child</i> Bogdan Mocanu</p>	
19:00	<p>CINĂ/DINNER, Hotel Internațional</p>		
<p>Vineri/Friday, 21.10.2016</p>			
Ora	Sala/Hall ROYAL	Sala/Hall BELVEDERE	Sala/Hall FREE PAPERS
08:30-08:50	<p>MR 10/ RT 10 IMPLICAREA HPV ÎN PATOLOGIA ORL/<i>HPV INVOLVEMENT IN ENT PATHOLOGY</i> Mărioara Poenaru, Vlad Andrei Budu</p>	<p>C 11/KL 11 Middle turbinate: <i>Endoscopic anatomy for safe and effective surgery</i> Reda Kamel</p>	<p>FREE PAPERS 7 Moderatori/<i>Chairs:</i> Stan Cotulbea, Doina Vesa, Sever Pop, Dragoș Palade</p>
08:50-09:10		<p>C12/KL12 Manifestări nazo-sinusale în afecțiunile sistemice/<i>Naso-sinusal manifestations in systemic diseases</i> Claudiu Manea</p>	
09:10-09:30		<p>MR 15/ RT 15 IMPLANTUL COHLEAR-PERSPECTIVE AUDIOLOGICE ASUPRA INDICAȚIILOR ȘI EVALUĂRII PERFORMANȚELOR/<i>COHLEAR IMPLANTATION-</i></p>	



09:30-10:10	MR 11/ RT11 SOLUȚII RECONSTRUCTIVE ÎN CHIRURGIA CERVICOFACIALĂ/ <i>RECONSTRUCTIVE SOLUTIONS IN HEAD AND NECK SURGERY</i> Viorel Zainea	<i>AUDIOLOGICAL PERSPECTIVES ON THE INDICATIONS AND PERFORMANCE EVALUATION</i> Sebastian Cozma	
10:10-10:30	Simpozion satelit/Satellite symposium Caius Doros	C 13/KL 13 Sinuzita versus cefalee/ <i>Sinusitis versus headache</i> Silviu ALBU	
10:30-11.00	PAUZĂ DE CAFEA/COFFEE BREAK		
11:00-11:20	Simpozion satelit/Satellite symposium Mărioara Poenaru	C 14/KL 14 Chirurgia endoscopică și microscopică a laringelui/ <i>Endoscopic and microscopic surgery of the larynx</i> Codruț Sarafoleanu	FREE PAPERS 8 Moderatori/ <i>Chairs:</i> Ion Anghel, Caius Doros, Răzvan Hainăroșie, Mihaela Prodea
11:20-11:30		MR 16/ RT 16 INTERFERENȚE MEDICO-LEGALE ÎN PRACTICA ORL/ <i>LEGAL INTERFERENCES IN ENT PRACTICE</i> Codruț Sarafoleanu	
11:30-11:50	C 7/ KL 7 <i>Bonecement usage for ossiculoplasty</i> Mahmut Tayyar Kalcioğlu		
11:50-12:20	MR 12/ RT 12 METODE MODERNE DE REABILITARE AUDITIVĂ/ <i>MODERN METHODS OF AUDITORY REHABILITATION</i> Alma Maniu	C 15/KL 15 Dacriocistostomia endoscopică: trecut, prezent, viitor/ <i>Endoscopic dacryocystostomy: past, present, future</i> Vlad Andrei Budu	FREE PAPERS 9 Moderatori/ <i>Chairs:</i> Rodica Mureșan, Magdalena Chirilă, Mihaela Mitroi
12:20-12:40			
12:40-13:00		C 16/KL 16 Rinita alergică, update în diagnostic și tratament/ <i>Allergic rhinitis, update in diagnosis and treatment</i> Raluca Grigore	
13:00-14:30	PRÂNZ/LUNCH SESIUNE II EPOSTERE/EPOSTERS SESSION II		

14:30-14:50	<p>MR 13/ RT 13 MOBILITATEA CORZII VOCALE ȘI CHIRURGIA CERVICO-FACIALĂ/<i>VOCAL FOLD MOBILITY AND HEAD AND NECK SURGERY</i> Magdalena Chirilă</p>	<p>C 17/ KL 17 <i>Management of complications of Upper Respiratory Tract Infections</i> Stefanos Triaridis</p>	<p>FREE PAPERS 10 Moderatorii/<i>Chairs:</i> Violeta Necula, Adriana Neagoș, Andreea Marinescu, Oana Harabagiu</p>
14:50-15:30		<p>MR 17/ RT 17 SUPURAȚIILE CERVICALE ȘI CERVICO-MEDIASTINALE/<i>CERVICAL AND CERVICO-MEDIASTINAL ABSCESSSES</i> Elena Ioniță, Gheorghe Comsa</p>	
15:30-15:50		<p>MR 14/RT 14 PROGRESE ÎN TERAPIA MULTIDISCIPLINARĂ A CANCERULUI DE CAP ȘI GÂT/<i>ADVANCES IN MULTIDISCIPLINARY THERAPY OF HEAD AND NECK CANCERS</i> Magdalena Chirilă</p>	<p>Simpozion satelit/<i>Satellite symposium</i> Codruț Sarafoleanu</p>
15:50-16:10	<p>C 18/ KL 18 Sindromul Vestibular Periferic/<i>Peripheral Vestibular Syndrome</i> Mădălina Georgescu</p>		
16:10-16:30		<p>PAUZĂ DE CAFEA/<i>COFFEE BREAK</i></p>	
16:30-16:45			
16:45-17:05	<p>C 8/ KL 8 Casa timpanului explorată ca un cadran de ceas/<i>Around the clock in the tympanic cavity. An inventory</i> Eugen Horațiu Ștefănescu</p>	<p>C 19/ KL 19 Valoarea PET/CT cu FDG în patologia tumorală ORL/<i>The value of PET / CT with FDG in the ENT tumour pathology</i> Oreste Straciuc</p>	<p>C 20/ KL 20 Rinoneurochirurgia – abordul combinat transcranian și transnazal în echipe pluridisciplinare pentru rezolvarea tumorilor benigne și maligne de bază de craniu/ <i>Rhinoneurosurgery – transcranial and transnasal combined approach in the pluridisciplinary team for the malignant and benign skull base tumors</i> Bogdan Mocanu Rinoneurochirurgia - chirurgia transnazală a lojei hipofizare/</p>
17:05-17:30	<p>C 9/ KL 9 Implantul cohlear în hipoacuzia postmeningitică – Review al rezultatelor clinice/<i>Cochlear implant in post meningitis hearing loss - Review of clinical outcomes</i> Sebastian Cozma</p>	<p>Simpozion satelit/<i>Satellite symposium</i> Ana Teodora Băncilă</p>	



			<i>Rhinoneurosurgery – transnasal surgery of the lodge pituitary</i> Bogdan Mocanu
17:30-17:50	C 10/KL 10 Managementul trombozei și tromboflebitei sinusului venos lateral de etiologie otica/ <i>Management of the thrombosis and thrombophlebitis of the lateral venous sinus due to auricular etiology</i> Florin Anghelina	SEDINȚA GENERALĂ A SOCIETĂȚII ROMÂNE DE ORL ȘI CHIRURGIE CERVICO-FACIALĂ/GENERAL ASSEMBLY OF THE ENT SOCIETY	
18:00			
19:00	Zarul Vieții-Asociația Ascultă Viața/The Dice of Life		
19:30	CINĂ/DINNER, Hotel Internațional		
Sâmbătă/Saturday, 22.10.2016			
Ora	Sala/Hall ROYAL		
08:30-09:30	MR 18/ RT 18 ABCESE PARAFARINGIENE/PHARYNGEAL ABSCESSSES, Emil Mărginean		
09:30-10:30	C 21/ KL 21 Reabilitare protetică prin buton fonator/Prosthetic rehabilitation by vocal tract button, Șerban Vifor Berteșteanu		
10:00-10:30	PAUZĂ DE CAFEA/COFFEE BREAK		
10:30-11:30	MR 19/ RT 19 COMPLICAȚIILE ENDOCRANIENE ALE OTITEI MEDII SUPURATE CRONICE COLESTEATOMATOASE/ ENDOCRANIAN COMPLICATIONS OF CHRONIC OTITIS MEDIA WITH CHOLESTEATOMA, Emil Mărginean, Elena Ioniță, Gheorghe Comsa		
11:30-11:50	C 22/ KL 22 Implicații medico-legale în chirurgia cervico-facială/Forensic implications in cervical-facial surgery, Cristian Stan		
12:00-12:30	CEREMONIA DE ÎNCHIDERE/CLOSING CEREMONY		

Legendă/Legend: MR = Masă rotundă, RT = Round Table, C = Conferință, KL = Keynote Lecture, FREE PAPERS = Prezentări cu o durată de 7 minute/Presentation with a duration of 7 minutes

PROGRAM SESIUNI ȘTIINȚIFICE/SCIENTIFIC PROGRAM**MIERCURI/WEDNESDAY, 19 OCT 2016****12:00-14:00 Înregistrare participanți / Participants registration****SALA ROYAL/ROYAL HALL**

14:00-18:00 CURS INSTRUȚIONAL PRECONGRES /INSTRUCTIONAL PRECONGRESS COURSE

Metode noi de diagnosticare și tratament în vestibulogie/*New methods of diagnosis and treatment in vestibulogy*, **Michael Maslin (Great Britain)**

19:00 CEREMONIA DE DESCHIDERE/ OPENING CEREMONY
Hotel Internațional

19:30-21:30 CINĂ/DINNER, Hotel Internațional

SALA BELVEDERE/BELVEDERE HALL

14:00-18:00 CURS INSTRUȚIONAL PRECONGRES /INSTRUCTIONAL PRECONGRESS COURSE

14:00-14:50 1. Parotidectomia/*Parotidectomy*, **Horațiu Ștefănescu**

14:50-15:50 2. FESS în 20 pași/*FESS in 20 steps*, **Răzvan Hainăroșie**

15:50-16:40 3. Abordul chirurgical al fibromului naso-faringian/*Surgical approach of nasopharyngeal fibroids*, **Răzvan Hainăroșie**

16:40-18:00 4. Aspecte radiologice ale osului temporal normal și patologic/*Radiological aspects of normal and pathological temporal bone*, **Danisia Haba, Luminița Rădulescu**

19:00 CEREMONIA DE DESCHIDERE/OPENING CEREMONY
Hotel Internațional

19:30-21:30 CINĂ/DINNER, Hotel Internațional

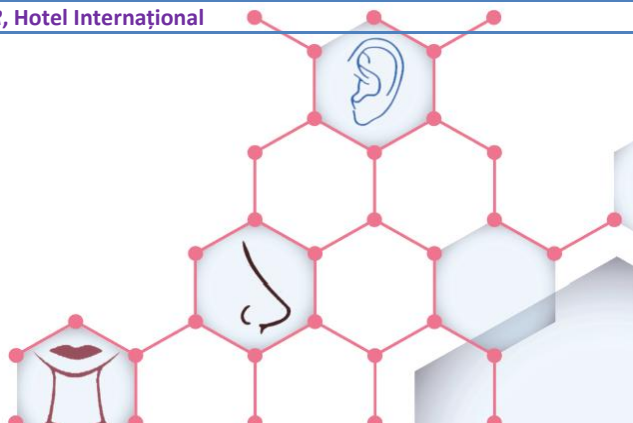



JOI/THURSDAY, 20 OCT 2016

SALA ROYAL/ROYAL HALL

8:30-10:00	Masă Rotundă (MR 1)/Round Table (RT 1) UP TO DATE ÎN CHIRURGIA ENDOSCOPICĂ RINO-SINUSALĂ/ UP TO DATE IN RHINO-SINUSAL ENDOSCOPIC SURGERY MODERATOR/CHAIR: Codruț Sarafoleanu INVITAȚI/ SPEAKERS: Silviu Albu, Vlad Budu, Gheorghe Muhlfay, Claudiu Manea, Codruț Sarafoleanu <ol style="list-style-type: none">1. Îngrijirile postchirurgia endoscopică rinosinuzală, Silviu Albu2. Chirurgia sinusului frontal-abord extern vs. endoscopic, Vlad Budu3. Aportul imagisticii moderne la conduita FESS, Gheorghe Muhlfay4. Abordul endoscopic al papilomului inversat rino-sinusal, Claudiu Manea5. Cum evităm complicațiile și malpraxisul în FEES, Codruț Sarafoleanu
10:00-10:30	Simpozion satelit/Satellite symposium: The influence of cochlear size in soft electrode round window insertion, Eugenijus Lesinkas (Lithuania)
10:30-11:00	PAUZĂ DE CAFEA/COFFEE BREAK
11:00-12:00	Masă Rotundă (MR 2)/Round Table (RT 2) CHIRURGIA BAZEI DE CRANIU- ROLUL CHIRURGULUI ORL- IST/SKULL BASE SURGERY- THE ROLE OF THE ENT SURGEON MODERATOR/CHAIR: Silviu Albu INVITAȚI/SPEAKERS: Zoran Radovanovic (Serbia), Reda Kamel (Egypt), Silviu Albu <ol style="list-style-type: none">1. <i>The Correlation between Radiology and Surgery for Anterior Skull Base Malignant Tumors</i>, Zoran Radovanovic2. <i>CSF and meningocele:How to approach and manage</i>, Reda Kamel3. Chirurgia endoscopică a hipofizei-rolul ORL-istului, Silviu Albu4. Metodele endoscopice de închidere eficientă a planseului lojei hipofizare după chirurgia endoscopică transsfenoidală, Bogdan Mocanu
12:00-12:20	Conferință (C 1)/Keynote Lecture (KL 1) <i>Tip Grafts in Rhinoplasty</i> , Antonio Sousa Vieira (Portugal)
12:20-12:40	Conferință (C 2)/Keynote Lecture (KL 2) <i>Beauty & Finesse in Revision Rhinoplasty</i> , Antonio Sousa Vieira (Portugal)
12:40-13:00	Simpozion satelit/Satellite symposium: Experiența clinică și repere terapeutice în infecțiile respiratorii acute, Mărioara Poenaru
13:00-14:30	PRÂNZ/LUNCH SESIUNE I EPOSTERE/EPOSTERS SESSION I
14:30-15:30	Masă Rotundă (MR 3)/Round Table (RT 3) ACTUALITĂȚI ÎN DIAGNOSTICUL ȘI TRATAMENTUL CANCERULUI FARINGIAN ȘI AL CAVITĂȚII BUCALE/NEW ASPECTS IN THE DIAGNOSIS AND TREATMENT OF PHARYNGEAL AND ORAL CAVITY CANCER

MODERATORI/CHAIRS: **Dan Cobzeanu, Șerban Vifor Berteșteanu, Cristian Radu Popescu**

INVITAȚI/SPEAKERS: Dan Cobzeanu, Elena Ioniță, Gheorghe Comsa, Șerban Vifor Berteșteanu, Dănuț Gheorghiu, Bogdan Popescu

1. Metode de diagnostic și management în neoplasmul joncțiunii trigon retromolar-orofaringe, **Dan Cobzeanu**

2. Aspecte clinice și terapeutice în cancerul rino-faringian, **Elena Ioniță**

3. Optimizarea metodologiei de investigare și tratament în cancerul orofaringian, **Gheorghe Comsa**

4. Ghiduri de diagnostic și tratament în carcinoamele spinoase al cavității bucale, **Dănuț Gheorghiu**

5. Reabilitarea protetică morfo-funcțională în chirurgia oncologică a capului și gâtului, **Șerban Vifor Berteșteanu**

6. Consilierea psihologică a pacientului cu neoplasm de faringe, **Bogdan Popescu**

15:30-15:50 Conferință (C 3)/Keynote Lecture (KL 3)

Conduita diagnostică și terapeutică în tumorile parafaringiene/ *Diagnostic and therapeutic conduit in parapharyngeal tumours*, **Stan Cotulbea**

15:50-16:10 Conferință (C 4)/Keynote Lecture (KL 4)

Controversies in the management of parotid neoplasms, **Stefanos Triaridis (Grecia)**

16:10-16:30 Simpozion satelit/Satellite symposium: Inflecții faringiene. Rezolvări moderne, Raluca Grigore

16:30-16:45 PAUZĂ DE CAFEA/COFFEE BREAK

16:45-17:45 Masă Rotundă (MR 4)/Round Table (RT 4)

APNEEA OBSTRUCTIVĂ DE SOMN-CAUZE ȘI POSIBILITĂȚI
TERAPEUTICE/OBSTRUCTIVE SLEEP APNEA- CAUSES AND THERAPEUTIC
POSSIBILITIES

MODERATOR/CHAIR: **Adriana Neagoș**

INVITAȚI/SPEAKERS: Codruț Sarafoleanu, Mario Milkov (Bulgaria), Dilyana Vicheva (Bulgaria), Adriana Neagoș

1. Respirația nazală și tulburările de somn, **Codruț Sarafoleanu**

2. Noi metode în diagnosticul OSA, **Mario Milkov**

3. Sindromul de apnee de somn la copil, **Dilyana Vicheva**

4. Sleep endoscopia și implicațiile sale asupra tratamentului OSA, **Adriana Neagoș**

17:45-18:05 Conferință (C 5)/Keynote Lecture (KL 5)

Chirurgia laringocelului/ *Laryngocele surgery*, **Stelian Lupescu**

19:00-21:00 CINĂ/DINNER, Hotel Internațional



SALA BELVEDERE/BELVEDERE HALL

8:30-9:30

Masă Rotundă (MR 5)/Round Table (RT 5)

MANAGEMENTUL LEZIUNILOR HIPERTROFICE BENIGNE

LARINGIENE/MANAGEMENT OF HYPERTROFIC BENIGN LARYNGEAL LESIONS

MODERATOR/CHAIR: **Viorel Zainea**

INVITAȚI/SPEAKERS: Răzvan Hainăroșie, Florin Anghelina, Sorin Ciolofan, Carmen Mogoanta

1. Managementul leziunilor premaligne de coardă vocală/*Management of premalignant lesions of the vocal fold*, **Viorel Zainea**
2. *Refined optical technologies in the management of benign and premalignant lesions of the vocal fold*, **Răzvan Hainăroșie**
3. *Hystopathologic, immunohistochemical and genetic evaluation of the hypertrofic benign lesions*, **Florin Anghelina, Sorin Ciolofan, Carmen Mogoanta**

9:30-10:30

Masă Rotunda (MR 6) /Round Table (RT 6)

ACTUALITĂȚI ÎN PATOLOGIA CERVICALĂ ONCOLOGICĂ/ ACTUALITIES IN CERVICAL CANCER PATHOLOGY

MODERATOR/CHAIR: **Dan Cobzeanu**

INVITAȚI/SPEAKERS: Milan Stankovic (Serbia), Dusan Milisavljevic (Serbia), Stefanos Triaridis (Greece), Bogdan Popescu, Dan Cobzeanu

1. *Advanced Head and Neck Carcinoma Possibilities and Limitations of Surgery*, **Milan Stankovic**
2. *Management of the Neck and Head Malignant Tumors*, **Dusan Milisavljevic**
3. *Management of Early laryngeal Cancer Laser and open conservative surgery*, **Stefanos Triaridis**
4. *Multistage therapy for late stage larynx cancer*, **Bogdan Popescu**
5. *The management of T3 glottic and supraglottic cancer by surgical approach, management of thyroid and pharynx extension, different types of flaps to solve tissular defects*, **Dan Cobzeanu**

10:30-11:00

PAUZĂ DE CAFEA/COFFEE BREAK

11:00-12:00

Curs Instrucțional 1 /Instructional Course 1

Microchirurgia laringiană cu Laser CO2 și "biopsiile optice"/ *Laryngeal microsurgery with CO2 Laser and "optical biopsies"*, **Viorel Zainea**

12:00-13:00

Masă Rotundă (MR 7)/Round Table (RT 7)- Simpozion satelit/Satellite symposium

MANAGEMENTUL PACIENTULUI CU TULBURĂRI DE ECHILIBRU/MANAGEMENT OF THE PATIENT WITH BALANCE DISORDERS

MODERATOR/CHAIR: **Mădălina Georgescu**

INVITAȚI/SPEAKERS: Sebastian Cozma, Gabriela Mușat, Luigi Mărceanu, Mădălina Georgescu

1. *Valoarea videonistagmografiei în diagnosticul sindroamelor vestibulare*, **Gabriela Mușat**
2. *VPPB,diagnostic și tratament*, **Luigi Mărceanu**

	<p>3. Neuronita și Boala Meniere, diagnostic clinic și paraclinic, Sebastian Cozma</p> <p>4. Tratatamentul sindromului vestibular periferic, Mădălina Georgescu</p>
13:00-14:30	<p>PRÂNZ/LUNCH SESIUNE I EPOSTERE/EPOSTERS SESSION I</p>
14:30-15:50	<p>Masă Rotundă (MR 8)/Round Table (RT 8) IMPLANTUL COHLEAR ÎN ROMÂNIA-MOMENT DE BILANȚ/COHLEAR IMPLANTATION IN ROMANIA-POINT BALANCE</p> <p>MODERATOR/CHAIR: Dan Mârțu INVITAȚI/SPEAKERS: Luminița Rădulescu, Andreea Marinescu, Horațiu Ștefănescu, Gheorghe Muhlfay, Anghel Ion, Dan Mârțu</p> <ol style="list-style-type: none"> 1. Introducere în implantarea cohleară, Dan Mârțu 2. Implantul cohlear la Iași-realizări și perspective, Luminița Rădulescu 3. Implantul cohlear în clinica ORL Colțea de la debut și până astăzi, Anghel Ion 4. Implantul cohlear- multe întrebări fără răspuns, Horațiu Ștefănescu 5. Programul național de tratament al surdității. Implantul cohlear:experiența IFACF ORL "Prof. dr. D.Hociota" în perioada 2000-2016, Andreea Marinescu 6. Experiența celui mai tânăr centru de implante cohleare din România, Gheorghe Muhlfay
15:50-16:30	<p>Curs Instrucțional 2/Instructional Course 2 Actualități în terapia afecțiunilor vocale/Updates in the therapy of voice affections, Rodica Mureșan</p>
16:30-16:45	PAUZĂ DE CAFEA/COFFEE BREAK
16:45-18:10	<p>Masă Rotundă (MR 9)/Round Table (RT 9) RINOSINUZITA CRONICĂ-NOI PERSPECTIVE/CHRONIC RHINO-SINUSITIS-NEW PERSPECTIVES</p> <p>MODERATORI/CHAIRS: Mihaela Mitroi, Raluca Grigore INVITAȚI/SPEAKERS: Vlad Andrei Budu, Raluca Grigore, Florin Anghelina, Dragoș Palade, Bogdan Mocanu, Doinel Radeanu, Reda Kamel (Egypt)</p> <ol style="list-style-type: none"> 1. Analiza imunohistochimică a mucoasei nazale la pacienții cu rinosinuzita cronică, Mihaela Mitroi 2. Polipoza nazală-update, Raluca Grigore 3. Mucopiocele de concha bulosă, Florin Anghelina 4. Complicațiile orbito-oculare în rinosinuzita cronică, Dragoș Palade 5. Managementul chirurgical endoscopic al fistulelor LCR de baza de craniu, Bogdan Mocanu 6. Aportul FESS în chirurgia preimplantare dentară, Doinel Radeanu 7. <i>Recent trends in management of chronic rhinosinusitis</i>, Reda Kamel 8. Tips and tricks în FESS, Vlad Andrei Budu
18:10-18:30	<p>Conferința (C 6)/Keynote Lecture (KL 6) Chirurgia endoscopică transnazală a tumorilor benigne de bază de craniu la copil/ Endoscopic transnasal surgery of benign skull base tumours of child, Bogdan Mocanu</p>
19:00-21:00	CINĂ/DINNER, Hotel Internațional



SALA LUCRĂRI LIBERE/FREE PAPERS HALL

8:30-9:30

FREE PAPERS 1 (FP 1)

MODERATOR/CHAIRS: Mădălina Georgescu, Sebastian Cozma, Gabriela Mușat, Maria Domuța

1. VERTIJUL PAROXISTIC POSITIONAL BENIGN DE CANAL SEMICIRCULAR LATERAL-PROVOCARE DIAGNOSTICĂ ȘI TERAPEUTICĂ ÎN PRACTICA MEDICULUI ORL

Alina Anghel, Gabriela Mușat, Roxana Elena Decusara, Codrut Sarafoleanu

2. ALGORITM ORIGINAL DE DIAGNOSTIC AL AFECȚIUNILOR VESTIBULARE, Roxana Decusara, Gabriela Mușat, Alina Anghel

3. DEHISCENȚA BILATERALĂ DE CANAL SEMICIRCULAR SUPERIOR: CAZ CLINIC ȘI SCURTE CONSIDERAȚII DE DIAGNOSTIC ȘI TRATAMENT

Luigi G. Mărceanu

4. PACIENT ÎN CRIZĂ VERTIGINOASĂ: UN DIAGNOSTIC DIFERENȚIAL RAPID ÎNTRE SINDROMUL VESTIBULAR PERIFERIC ȘI CENTRAL

Luigi nG. Mărceanu

5. DIAGNOSTICUL IMAGISTIC AL BOLII MENIÈRE

Dan Masariu, Emilia Diaconu, Adrian Tudor, Roxana Mazilu

6. EFICACITATEA TRATAMENTULUI CU BETASERC 24mg LA BOLNAVII CU VERTIJ, Alexandru Laurentiu Nița

9:30-10:30

FREE PAPERS 2 (FP 2)

MODERATOR/CHAIRS: Sorin Baschir, Stelian Lupescu, Doinel Rădeanu, Delia Horhat

1. UTILIZAREA LAMBOULUI PECTORAL MARE ÎN RECONSTRUCȚIILE POSTABLATIVE CERVICOFACIALE

Alexandru-Valeriu Breazu, Viorel Zainea, Irina-Gabriela Ioniță, Laura Popa, Cătălina Pietroșanu, Anca-Luiza Iliescu, Răzvan Hainăroșie

2. RECONSTRUCȚIA MANDIBULARĂ CU LAMBOU COMPOZIT OSOS ȘI MUSCULAR Raluca-Oana Pulpă, Viorel Zainea, Irina-Gabriela Ioniță, Cătălina Pietroșanu, Emilian Buhalău, Claudiu Pavel, Alexandru-Valeriu Breazu, Anca-Luiza Iliescu, Asmara Tănase, Răzvan Hainăroșie

3. RECONSTRUCȚIA NAZALĂ TOTALĂ

Raluca-Oana Pulpă, Irina-Gabriela Ioniță, Cătălina Pietroșanu, Cristina Zamfir, Anca-Luiza Iliescu, Novac Popescu, Viorel Zainea, Răzvan Hainăroșie

4. RINOPLASTIA – CURENTE ACTUALE PRIVIND INDICAȚIILE ȘI TEHNICILE CHIRURGICALE

Ion Anghel, Georgiana Alina Anghel, Rodica Urs, Anca Simioniu, Mihnea Condeescu, Mihai Dumitru, Adriana Anghel

5. RECONSTRUCȚIE POSTEXCIZIONALĂ A UNUI NEOPLASM RINOSINUSAL AVANSAT- PREZENTARE DE CAZ

Dragoș Palade, Bogdan Spînu, Mihail Dan Cobzeanu, Bogdan Cobzeanu

6. TRAUMATISMELE MASIVULUI FACIAL STUDIU CLINIC ȘI TERAPEUTIC

Dan Laurențiu Mihail, Gheorghe Ionel Comșa

7. MANAGEMENTUL TRAUMATISMELOR SINUSALE FRONTALE

Claudiu Pavel, Zainea Viorel, Ioniță Irina-Gabriela, Pulpă Raluca, Buhalău Emilian, Rădoi Gigi-Silviu, Hainăroșie Răzvan

10:30-11:00 PAUZĂ DE CAFEA/COFFEE BREAK

11:00-12:00 FREE PAPERS 3 (FP 3)

MODERATOR/CHAIRS: Dan Cobzeanu, Șerban Berteșteanu, Florin Anghelina, Nicu Balica

1. PARTICULARITĂȚI CLINICO-TERAPEUTICE ÎN TRATAMENTUL CANCERULUI LARINGIAN ÎN STADIU INCIPIENT

Dănuț Gheorghiu, Alexandra Cadar, Adrian Cosmin Știr, Sebastian George Stoia

2. PRINCIPII ETICE ÎN CHIRURGIA ONCOLOGICĂ ORL

Bogdan Popescu, Paun Alexandra Oana, Șerban Berteșteanu, Raluca Grigore, Roxana Ionescu, Alexandru Nicolaescu, Pascu Paula, Antonie Catrinel, Cristian Radu Popescu

3. PROFILUL PSIHOLOGIC AL PACIENTULUI CU NEOPLAZII ÎN SFERA ORL

Bogdan Popescu, Alexandra Oana Paun, Șerban Berteșteanu, Raluca Grigore, Roxana Ionescu, Alexandru Nicolaescu, Pascu Paula, Antonie Catrinel, Cristian Radu Popescu

4. TRANSORAL LASER MICROSURGERY FOR SUPRAGLOTTIC CANCER

Caius Doros, Marioara Dobre, Nicolae Balica

5. STĂRILE PRECANCEROASE ȘI PROCESUL DE CARCINOGENEZĂ LA NIVELUL LARINGELUI

Delia Horhat, Raluca Horhat, Alin Marin, Caius Doros, Stelian Lupescu, Nicolae Balica, Stefanescu Horatiu, Mihaela Prodea, Eugen R. Boia, Florin G. Horhat, Mehdi Lagtoubi, Marioara Poenaru

6. RARE TYPES OF LARYNGEAL TUMORS: INCIDENCE, PROGRESSION AND TREATMENT

Mihaela Prodea, Mahmoud Wahib Seif, Delia Horhat, Nicolae Balica, Eugen Boia, Gheorghe Iovanescu, Marioara Poenaru

7. VEGFR IMMUNOHISTOCHEMISTRY IN LARYNX SCC

Mihaela Prodea, M. Poenaru, H. Ștefănescu, C Doros, N. Balica, K. Marin, D. Horhat

12:00-13:00 FREE PAPERS 4 (FP 4)

MODERATOR/CHAIRS: Elena Ioniță, Cristian Radu Popescu, Cristian Mârțu, Bogdan Popescu

1. TRAUMATISMELE CERVICALE PRIN AGRESIUNE ANIMALĂ. CAZURI CLINICE

Emilian Buhalău, Viorel Zainea, Irina-Gabriela Ioniță, Raluca Pulpă, Claudiu Pavel, Novac Popescu, Răzvan Hainăroșie

2. FLEGMONUL DIFUZ AL GÂTULUI CU MEDIASTINITĂ ANTERO - POSTERIOARĂ SECUNDARĂ UNEI TRAUME ALIMENTARE FARINGIENE

Elena Ioniță, Ioniță Iulică, Rodica Dilof, Munteanu Marian, Anghelina Florin, Carmen Aurelia Mogoantă, Diana Belu, Diana Ciobîrcă, Ciolofan Sorin, Ramona Malin, Vlăescu Alexandru

3. ÎNVĂȚĂMINTELE DESPRINSE DIN ÎNGRIJIREA UNUI BOLNAV CU FLEGMON RETROESOFAGIAN CERVICOMEDIASTINAL POSTERIOR ÎN ECHIPĂ CHIRURGICALĂ MULTIDISCIPLINARĂ- O.R.L-ist, CHIRURG TORACIC, CHIRURG GENERAL

Elena Ioniță, Ioniță Iulică, Rodica Dilof, Munteanu Marian, Anghelina Florin, Carmen Aurelia Mogoantă, Diana Belu, Diana Ciobîrcă, Ciolofan Sorin, Ramona Malin, Vlăescu Alexandru

4. ELEMENTE DE DIAGNOSTIC ȘI MANAGEMENT TERAPEUTIC ÎN CAZUL TRAUMATISMELOR LARINGIENE DESCHISE – PREZENTARE DE CAZ

Florentina Severin, Bogdan Mihail Cobzeanu, Dragos Octavian Palade, Mihail Dan Cobzeanu



5. DIAGNOSTICUL ȘI TRATAMENTUL SUPURAȚIILOR CERVICALE

Daniela Neacșu, Alina Oprea, Adelaida Iorgulescu, Diana Zanfir, Aurora Sima, Miorița Toader, Olivia Ștefan, Andra Beldiman, Andreea Șerbănică, Corneliiu Toader, Andrei Osman, Mircea Drăghici, Viorel Mitrea

6. COMPLICAȚIILE MEDIASTINALE ȘI NECROZA CERVICALĂ ÎN INFECȚIILE PROFUNDE ALE GÂTULUI

Oana Valenaș, Emil Mărginean, Ciprian Venter, Maria Domuța, Ildiko Sorban, Alina Pantis, Viviana Sala

7. MANAGEMENTUL ȘI TRATAMENTUL ABCESULUI RETROFARINGIAN ȘI COMPLICAȚIILE ACESTUIA

Alina Pantis, Ciprian Venter, Oana Valenaș, Maria Domuța, Ildiko Sorban, Emil Mărginean

8. MANAGEMENTUL ȘI TRATAMENTUL COMPLICAȚIILOR ABCESULUI PERIAMIGDALIAN - PREZENTARE CAZ

Ciprian Venter, Emil Mărginean, Oana Valenaș, Maria Domuța, Ildiko Sorban, Alina Pantis, Adrian Venter, Viviana Sala

13:00-14:30

PRÂNZ/LUNCH

SESIUNE | EPOSTERE/EPOSTERS SESSION I

14:30-16:30

FREE PAPERS 5 (FP 5)

MODERATOR/CHAIRS: Codruț Sarafoleanu, Sorin Baschir, Claudiu Manea, Vlad Budu

1. RINOSINUZITA CRONICĂ POLIPOASĂ ȘI STRESUL OXIDATIV: CONSIDERAȚII PATOGENICE

Istratenco Ala, Vasile Cabac, Anatolie Vișnevschi

2. MANAGEMENTUL EPISTAXISULUI SEVER

Sorin Baschir, Radmila Turcin(Bugari), Denisia Todor, Luminița Turcin, Turcin-Halka Vesna

3. CHESTIONAR PENTRU ANALIZA ASOCIERII HIPERSENSIBILITĂȚII LA SUBSTANȚE ODORIZANTE ÎN CAZURILE CU RINITĂ ALERGICĂ

Mihai Dumitru, Ovidiu Berghi, Codruț Sarafoleanu, Ion Anghel, Cergan Romică

4. ASPECTE PARTICULARE COMPUTER TOMOGRAFICE ALE SINUSULUI SFENOIDAL

Alexandra Guliga, Cristian Ioniță, Tatiana Decuseară, Andreea Nicoleta Costache, Alexandru Panfiloiu, Vlad Budu, Mihail Tușaliu

5. STUDIU CLINIC ASUPRA UNEI COHORTE DE PACIENȚI CU RINOSINUZITĂ

Carmen Stan, Adela Ioana Sauciu

6. FACTORI FAVORIZANȚI AI DECOMPENSĂRII RESPIRATORII ÎN DEVIAȚIA SEPTULUI NAZAL

Doina Vesa, Costela Gegea, Vesa Alexandru-Ioan

7. COMPLICAȚIILE ETMOIDECTOMIEI ENDOSCOPICE – EXPERIENȚA NOASTRĂ

Andreea Nicoleta Costache, Tatiana Decuseară, Alexandra Guliga, A. Panfiloiu, C. Ionița, M. Tușaliu, V. A. Budu

8. CARACTERISTICI SPECIFICE ALE DACRIOCISTORINOSTOMIEI ENDOSCOPICE - PREZENTARE DE CAZ

Lucian Lăpușneanu, Alina Neacșu, Andreea Naca

9. ROLUL CHIRURGIEI ENDOSCOPICE ÎN TRATAMENTUL OSTEOAMELOR RINOSINUSALE

Cornel Marian, S. Tudor, C. Manea, C. Sarafoleanu

10. DACRIOCISTITA CRONICĂ – CHIRURGIA ENDOSCOPICĂ TRANSNAZALĂ
Silviu Oprescu, Bogdan Mocanu, Anca Vişan
11. BALLOON SINUPLASTY – REALISTIC INDICATIONS AND LIMITATIONS
Marian Petrica, Codruţ Sarafoleanu, Claudiu Manea
12. RINOSINUZITELE FUNGICE- PROVOCARE DIAGNOSTICĂ PENTRU MEDICUL ORL-IST
Alexis Vuzitas, Codruţ Sarafoleanu, Claudiu Manea
13. INFLUENŢA POZIŢIEI CŌRPULUI ÎN TIMPUL SOMNULUI ASUPRA SINDROMULUI OBSTRUCTIV DE APNEE ÎN SOMN
Victor Enachi, Sandul Alexandru, Rusu Daniela
14. ENDOSCOPIA DE SOMN - FACTOR DECIZIONAL ÎN TRATAMENTUL APNEEI OBSTRUCTIVE ÎN SOMN
Nicoleta Dumitrescu, Codruţ Sarafoleanu

16:30-16:45 PAUZĂ DE CAFEA/COFFEE BREAK

16:45-18:30 FREE PAPERS 6 (FP 6)

MODERATOR/CHAIRS: Alma Maniu, Luminiţa Rădulescu, Horaţiu Ştefănescu, Silviu Albu

1. ATREZIA CONGENITALĂ A CONDUCTULUI AUDITIV EXTERN- CAZ CLINIC
Andrei Antohi
2. OTOSCLEROZA UNILATERALĂ- DATELE CLINICII NOASTRE
Andrei Antohi, Ion Ababii, Alexandru Sandul, Valeriu Fortuna
3. TUMORILE VASCULARE ALE URECHII: RISCURI ŞI COMPLICAŢII
Nicolae Buracovschi, Alexandru Sandul, Marin Buracovschi, Boris Chirtoacă, Andrei Munteanu
4. IMPLANTELE OSICULARE CU CUPLAJ ELASTIC ÎN CHIRURGIA OTOSPONGIOSCLEROZEI
Lucian David, Dan Masariu, Sinziana Papuc, Madalina Ilie
5. COLESTEATOMUL URECHII MEDII- CORELAŢII CLINICO-IMAGISTICE
Alma Maniu, Cosmin Stan, Violeta Necula, Sebastian Vulcu, Sara Abu Arif, Marcel Cosgarea
6. CHIRURGIA COLESTEATOMULUI, INDICAŢII, TEHNICI CHIRURGICALE SI REZULTATE
A. H. Marin, Karina Marin, S. Lupescu, Gh. Iovanescu
7. PARALIZIA FACIALĂ: ETIOPATOGENIE ŞI TRATAMENT - STUDIU RETROSPECTIV
Cristian Mârţu, Ioana Tecuceanu, Eduard Chiparuş, Dragoş Bularda, Alexandru Drăgan, Dan Mârţu
8. TUMORILE MALIGNNE ALE URECHII MEDII
Luminiţa Rădulescu, Cristian Mârţu, Bogdan Cavaleriu, Cristian Mârţu, Carmen Caramziuc, Dan Mârţu
9. CALITATEA VIEŢII PACIENŢILOR CU OTITĂ MEDIE SUPURATĂ CRONICĂ
Ioana Rusu, Oana Harabagiu, Alma Maniu
10. CORELAŢII ÎNTRE FACTORII DE CREŞTERE A KERATINOCITELOR ŞI APARIŢIA COMPLICAŢIILOR UNUI COLESTEATOM
Oana Harabagiu, Alma Maniu, Marcel Cosgarea

19:00-21:00 CÎNĂ/DINNER, Hotel Internaţional



VINERI/FRIDAY, 21 OCT 2016

SALA ROYAL/ROYAL HALL

- 8:30-9:30 Masă Rotundă (MR 10)/Round Table (RT 10)**
IMPLICAREA HPV ÎN PATOLOGIA ORL/HPV INVOLVEMENT IN ENT PATHOLOGY
MODERATOR/CHAIR: **Mărioara Poenaru, Vlad Andrei Budu**
INVITAȚI/SPEAKERS: Vlad Andrei Budu, Dan Cobzeanu, Magdalena Chirilă, Rodica Mureșan, Nicu Balica, Mărioara Poenaru
1. Infecția HPV în ORL, o continuă provocare diagnostică și terapeutică, **Vlad Budu**
 2. Implicațiile HPV în papilomatoza laringiană juvenilă, **Mărioara Poenaru**
 3. Implicarea HPV, markerii tumorali P53, P16 și factorii favorizanți externi în geneza neoplasmului joncțiunii trigon retromolar-orofaringe, **Dan Cobzeanu**
 4. SILGARD și papilomatoza respiratorie recurentă, **Magdalena Chirila**
 5. Actualități în reabilitarea vocii pacienților cu papilomatoza laringiană, **Rodica Mureșan**
 6. Asocierea infecției HPV cu carcinomul căilor superioare aero-digestive-aspecte histologice și terapeutice, **Nicu Balica**
- 9:30-10:10 Masă Rotundă (MR 11)/Round Table(RT11)**
SOLUȚII RECONSTRUCTIVE ÎN CHIRURGIA CERVICOFACIALĂ/RECONSTRUCTIVE SOLUTIONS IN HEAD AND NECK SURGERY
MODERATOR/CHAIR: **Viorel Zainea**
INVITAȚI/SPEAKERS: Răzvan Hainăroșie, Mircea Gheorghiuța, Viorel Zainea
1. Tissue expander technique in head and neck reconstructive surgery, **Viorel Zainea**
 2. Local flaps in head and neck reconstructive surgery, **Răzvan Hainăroșie**
 3. Free flaps in head and neck reconstructive surgery, **Mircea Gheorghiuța**
- 10:10-10:30 Simpozion satelit/Satellite symposium: Efectul decongestionantelor nazale în infecțiile de tract respirator, Caius Doros**
- 10:30-11:00 PAUZĂ DE CAFEA/COFFEE BREAK**
- 11:00-11:30 Simpozion satelit/Satellite symposium: Perspective comune în rinita alergică și astm, Mărioara Poenaru**
- 11:30-11:50 Conferința (C 7)/Keynote Lecture (KL 7)**
Bonecement usage for ossiculoplasty, Mahmut Tayyar Kalcioğlu (Turkey)
- 11:50-13:00 Masă Rotundă (MR 12)/Round Table (RT 12)**
METODE MODERNE DE REABILITARE AUDITIVĂ/MODERN METHODS OF AUDITORY REHABILITATION
MODERATOR/CHAIR: **Alma Maniu**
INVITAȚI/SPEAKERS: Marcel Cosgarea, Luminița Rădulescu, Violeta Necula, Toth Laszlo (Hungary), Alma Maniu, Emil Mărginean
1. Grefele autologe în reconstrucția urechii medii, **Marcel Cosgarea**
 2. The new Bone Conduction Implant System BONEBRIDGE, **Luminița Rădulescu**
 3. Implantul de ureche medie, o soluție pentru pacientul cu probleme auditive, **Violeta Necula**
 4. Otita medie seroasa cronică-cum și când intervenim chirurgical, **Emil Mărginean**

5. *The role of bone anchored hearing devices in the rehabilitation of hearing loss*, **Toth Laszlo**
6. Hipoacuzia unilaterală-modalități de reabilitare, **Alma Maniu**

13:00-14:30 **PRÂNZ/LUNCH**

SESIUNE II EPOSTERE/EPOSTERS SESSION I

14:30-15:50 **Masă Rotundă (MR 13)/Round Table (RT 13)**

MOBILITATEA CORZII VOCALE ȘI CHIRURGIA CERVICO-FACIALĂ/VOCAL FOLD
 MOBILITY AND HEAD AND NECK SURGERY

MODERATOR/CHAIR: **Magdalena Chirilă**

INVITAȚI/SPEAKERS: Emil Mărginean, Marcel Cosgarea, Viorel Zainea, Sever Pop, Rodica Mureșan, Magdalena Chirilă

1. Paralizia corzilor vocale-etologie, **Emil Mărginean**
2. *Bilateral vocal fold paralysis:surgery vs. vocal fold pacing*, **Marcel Cosgarea**
3. Microchirurgia endoscopică și LASER CO2 laringiană pentru paralizia de corzi vocale uni/bilaterală, **Viorel Zainea**
4. Reinervarea laringiană, **Sever Pop**
5. Locul și rolul terapiei vocale în reabilitarea pacienților cu paralizie de corzi vocale,

Rodica Mureșan

6. Proceduri chirurgicale menite să asigure competența glotică, **Magdalena Chirila**

15:50-16:30 **Masă Rotundă (MR 14)/Round Table (RT 14)**

PROGRESE ÎN TERAPIA MULTIDISCIPLINARĂ A CANCERULUI DE CAP ȘI GÂT/ADVANCES IN MULTIDISCIPLINARY THERAPY OF HEAD AND NECK CANCERS

MODERATOR/CHAIR: **Magdalena Chirilă**

INVITAȚI/SPEAKERS: Richard Stein (United States of America), Hiromitsu Hatakeyama (Japan)

1. *DNA methylation profiling:a promising tool and a long road ahead for clinical applications in head and neck cancers*, **Richard A. Stein**
2. *The personalized therapy for head and neck cancer using genome and proteome analysis*, **Hiromitsu Hatakeyama**

16:30-16:45 **PAUZĂ DE CAFEĂ/COFFEE BREAK**

16:45-17:10 **Conferință (C 8)/Keynote Lecture (KL 8)**

Casa timpanului explorată ca un cadran de ceas/ *Around the clock in the tympanic cavity. An inventory*, **Eugen Horațiu Ștefănescu**

17:10-17:30 **Conferință (C 9)/Keynote Lecture (KL 9)**

Implantul cohlear în hipoacuzia postmeningitică – Review al rezultatelor clinice/*Cochlear implant in post meningitis hearing loss - Review of clinical outcomes*, **Sebastian Cozma**

17:30-17:50 **Conferință (C 10)/Keynote Lecture (KL 10)**

Managementul trombozei și tromboflebitei sinusului venos lateral de etiologie otică/*Management of the thrombosis and thrombophlebitis of the lateral venous sinus due to auricular etiology*, **Florin Anghelina**



19:00-19:30 **Zarul Vieții, Asociația Ascultă Viața – moment dramaterapeutic inspirat din viața copiilor hipoacuzici purtători de implant cohlear/**
The Dice of Life, Listen to Life Association - dramaterapeutic inspired moment from the life of deaf children with cochlear implant

19:30-21:00 **CINĂ/DINNER, Hotel Internațional**

SALA BELVEDERE/BELVEDERE HALL

8:30-8:50 **Conferință (C 11)/Keynote Lecture (KL 11)**

Middle turbinate: Endoscopic anatomy for safe and effective surgery, Reda Kamel (Egypt)

8:50-9:10 **Conferință (C12)/Keynote Lecture(KL12)**

Manifestări nazo-sinusale în afecțiunile sistemice/Naso- sinusal manifestations in systemic diseases, Claudiu Manea

9:10-10:10 **Masă Rotundă (MR 15)/Round Table (RT 15)**

IMPLANTUL COHLEAR-PERSPECTIVE AUDIOLOGICE ASUPRA INDICAȚIILOR ȘI EVALUĂRII PERFORMANȚELOR/COHLEAR IMPLANTATION-AUDIOLOGICAL PERSPECTIVES ON THE INDICATIONS AND PERFORMANCE EVALUATION

MODERATOR/CHAIR: Sebastian Cozma

INVITAȚI/SPEAKERS: Luminița Rădulescu, Mădălina Georgescu, Violeta Necula, Adriana Neagoș, Horațiu Ștefănescu, Sebastian Cozma

1. Evoluția indicațiilor implantului cohlear la copil-istoric și actualitate, **Luminița Rădulescu**

2. Implantul cohlear la adult-indicații și constrângeri, **Horațiu Ștefănescu**

3. Rolul testelor intraoperatorii în aprecierea evoluției performanțelor auditive,

Adriana Neagoș

4. Programarea funcționării implantului cohlear-principii și dificultăți, **Violeta Necula**

5. Cum evaluăm performanțele pacientului cu implant cohlear (adult și copil),

Mădălina Georgescu

6. Copilul cu neuropatie auditivă-o condiție particulară în indicația implantului cohlear, **Sebastian Cozma**

10:10-10:30 **Conferință (C13)/Keynote Lecture (KL13)**

Sinuzita versus cefalee/ Sinusitis versus headache, Silviu Albu

10:30-11:00 **PAUZĂ DE CAFEĂ/COFFEE BREAK**

11:00-11:20 **Conferință (C 14)/Keynote Lecture (KL 14)**

Chirurgia endoscopică și microscopică a laringelui/Endoscopic and microscopic surgery of the larynx, Codruț Sarafoleanu

11:20-12:20 **Masă Rotundă (MR 16)/Round Table (RT 16)**

INTERFERENȚE MEDICO-LEGALE ÎN PRACTICA ORL/LEGAL INTERFERENCES IN ENT PRACTICE

MODERATOR/CHAIR: Codruț Sarafoleanu

INVITAȚI/SPEAKERS: Violeta Melinte, Georgiana Pasu, Andra Savu

1. Evaluarea pacienților cu tulburări olfactive, **Violeta Melinte**

2. Electromiografia laringiana-indicații, limite, **Georgiana Pasu**

3. Aspecte medico-legale în chirurgia nazo-sinusală, **Andra Savu**

12:20-12:40	Conferință (C 15)/Keynote Lecture (KL 15) Dacriocistostomia endoscopică: trecut, prezent, viitor/ <i>Endoscopic dacryocystostomy: past, present, future</i> , Vlad Andrei Budu
12:40-13:00	Conferință (C 16)/Keynote Lecture (KL 16) Rinita alergică, update în diagnostic și tratament/ <i>Allergic rhinitis, update in diagnosis and treatment</i> , Raluca Grigore
13:00-14:30	PRÂNZ/LUNCH SESIUNE II EPOSTERE/EPOSTERS SESSION II
14.30-14:50	Conferință (C 17)/Keynote Lecture (KL 17) <i>Management of complications of Upper Respiratory Tract Infections</i> , Stefanos Triaridis (Greece)
14:50-15:50	Masă Rotundă (MR 17)/Round Table (RT 17) SUPURAȚIILE CERVICALE ȘI CERVICO-MEDIASTINALE/ <i>CERVICAL AND CERVICO-MEDIASTINAL ABSCESSSES</i> MODERATORI/CHAIRS: Elena Ioniță, Gheorghe Comsa INVITAȚI/SPEAKERS: Iulică Ioniță, Mihaela Mitroi, Alina Căpitănescu, Sorin Ciolofan, Ramona Malin, Carmen Aurelia Mogoanta, Florin Anghelina, Gheorghe Comsa, Elena Ioniță 1. Rapel anatomic cervico-mediastinal, Iulica Ionita 2. Etiopatogenia supurațiilor cervico-mediastinale, Mihaela Mitroi 3. Conduita diagnostică a supurațiilor cervicale și cervico-mediastinale, Alina Căpitănescu 4. Conduita terapeutică a supurațiilor cervicale și cervico-mediastinale, Sorin Ciolofan, Ramona Malin 5. Studiu clinico-statistic al supurațiilor faringiene și perifarngiene pe 5 ani, Florin Anghelina, Carmen Aurelia Mogoanta 6. Flegmon plaseu bucal extins cervical cu evoluție nefastă, Gheorghe Comsa
15:50-16:10	Simpozion satelit/Satellite symposium: Loroblis – metoda inovatoare de prevenție și tratament a infecțiilor de tract respirator superior, Codruț Sarafoleanu
16:10-16:30	Conferință (C 18)/Keynote Lecture (KL 18) Sindromul Vestibular Periferic/ <i>Peripheral Vestibular Syndrome</i> , Mădălina Georgescu
16:30-16:45	PAUZĂ DE CAFEĂ/COFFEE BREAK
16:45-17:05	Conferință (C 19)/Keynote Lecture (KL 19) Valoarea PET/CT cu FDG în patologia tumorală ORL/ <i>The value of PET / CT with FDG in the ENT tumour pathology</i> , Oreste Straciuc
17:05-17:25	Simpozion satelit/Satellite symposium: Rolul PET-CT în Radioterapia cancerelor ORL, Ana Teodora Băncilă
17:30-18:00	SEDINȚA GENERALĂ A SOCIETĂȚII ROMÂNE DE ORL ȘI CHIRURGIE CERVICO-FACIALĂ/GENERAL ASSEMBLY OF THE ROMANIAN ENT SOCIETY
19:30-21:00	CINĂ/DINNER, Hotel Internațional



SALA LUCRĂRI LIBERE / FREE PAPERS HALL

8:30-10:30

FREE PAPERS 7 (FP 7)

MODERATOR/CHAIRS: Stan Cotulbea, Doina Vesa, Sever Pop, Dragoş Palade

1. PATOLOGIA TUMORALĂ A GLANDELOR PAROTIDE. O ANALIZĂ RETROSPECTIVĂ PE BAZA A 103 PAROTIDECTOMII CONSECUTIVE

Octavian Chiş , Tiberiu Tamaş

2. MELANOM MALIGN SINUSAL. FOLLOW UP LA 6 ANI

Cătălina Pietroşanu, V. Zainea, Irina G. Ioniţă, S. Rădoi, A. Breazu, R. Hainăroşie

3. TRATAMENTUL MULTIMODAL ÎN SARCOMUL EWING SINUSAL

Cătălina Pietroşanu, Zainea Viorel, Zamfir Cristina Florina, , Hainăroşie Răzvan

4. FACTORI DE RISC ÎN RECURENŢA CARCINOAMELOR CUTANATE ALE FEŢEI

Luminiţa Rădulescu, Bogdan Cavaleriu, Alexandra Lungu, Cristian Mârţu, Dan Mârţu

5. INFLUENŢA COMPOZIŢIEI MICROBIENE DIN BIOFILM ASUPRA RANDAMENTULUI BUTOANELOR FONATORII

Anca Simioniu, Mihai Dumitru, Alina-Georgiana Anghel, Mihnea Condeescu, Rodica Urs, Ion Anghel

6. FISTULE CERVICALE DOBÂNDITE – CAZURI RARE

Gina Stegaru , Alina Hortolomei, Macoveanu Gabriela, Hamarsheh Ashraf

7. TRAHEOTOMII DIFICILE

Gina Stegaru, Alina Hortolomei, Mădălina Vlasceanu, Adrian Cuzub, Bogdan Spinu

8. LARINGOGELUL - ASPECTE CLINICE ŞI PARACLINICE

Berteşteanu Şerban Vifor Gabriel, Grigore Raluca, Popescu Cristian Radu, Popescu Bogdan, Niţu Liliana, Antonie Beatrice, Paşcu Paula, Nicolaescu Alexandru, Păun Oana

9. TUMORI TIROIDIENE GIGANTE – DIFICULTĂŢI TERAPEUTICE

Daniela Vrînceanu, Valentin Axinte, Bogdan Bănică

10. TISSUE AUTOFLUORESCENCE IN THE DIAGNOSTICS OF THE LARYNGEAL PATHOLOGY

Marioara Dobre, Marioara Poenaru, Nicolae Balica, Caius Doros

11. ENDOSCOPIC LASER SURGICAL MANAGEMET FOR BILATERAL RECURRENT LARYNGEAL PARALYSIS

Caius Doros, Marioara Poenaru, Marioara Dobre, Nicolae Balica

12. CAZ PARTICULAR DE PAPILOMATOZĂ LARINGIANĂ CU DISEMINARE PULMONARĂ MASIVĂ

Andreea Mârza, Amalia Neagu, Codruţ Sarafoleanu

10:30-11:00

PAUZĂ DE CAFEA / COFFEE BREAK

11:00-12:00

FREE PAPERS 8 (FP 8)

MODERATOR/CHAIRS: Ion Anghel, Caius Doros, Răzvan Hainăroşie, Mihaela Prodea

1. ASPECTE MICROSCOPICE PRIVIND RELAŢIA INFLAMAŢIE - NEOPLAZIE ÎN PATOLOGIA AMIGDALIANĂ

Carmen Aurelia Mogoanta, Anghelina Florin, Elena Ionita, Ciolofan Mircea Sorin, Ioana Cristina Stanciu, Alexandra Zbera, Ramona Malin

2. CHIRURGIA CANCERULUI DE OROFARINGE

Bogdan Popescu, Alexandra Oana Păun, Şerban Berteşteanu, Raluca Grigore, Roxana Ionescu, Alexandru Nicolaescu, Pascu Paula, Antonie Catrinel, Cristian Radu Popescu

3. EXAMINAREA ULTRASONOGRAFICĂ ENDOCAVITARĂ FARINGIANĂ – PAS CU PAS

Mihai Dumitru, Codruţ Sarafoleanu, Ion Anghel, Adrian Costache, Romică Cergan

4. PATOLOGIA GLANDELOR SALIVARE – SINDROMUL SJOGREN ÎN PRACTICA ORL
Mihai Dumitru, Codruț Sarafoleanu, Ion Anghel, Florin Filipoiu, Romică Cergan
5. IMPLICAȚIILE INFECȚIEI HPV ÎN CARCINOMUL CU CELULE SCUAMOASE DE AMIGDALĂ PALATINĂ
Daniela Vrînceanu
6. CORPII STRĂINI ASCUȚIȚI ESOFAGIENI – CONSIDERAȚII CLINICO-TERAPEUTICE
Carmen Aurelia Mogoanta, Ciolfan M. S., Anghelina F., Elena Ioniță, Luminita Cioroianu, Ioana Cristina Stanciu, Alexandra Zbera
7. PARAGANGLIOM CAROTIDIAN STÂNG-PREZENTARE DE CAZ
Mihály Szócs, Adrian Mureșan, Gita Erika Józsa

12:00-13:00 FREE PAPERS 9 (FP 9)

MODERATOR/CHAIRS: Rodica Mureșan, Magdalena Chirilă, Mihaela Mitroi

1. TĂCEREA ȘI VOCEA DIN SPATELE EI
logoped Mihaela Fotescu, Elena Cristescu, Loredana Ghiuzan, Mihaela Magureanu, Mihai Tusaliu, Vlad Budu
2. ABORDAREA PLURIDISCIPLINARĂ A PACIENTULUI CU PARALIZIE RECURENȚIALĂ BILATERALĂ ÎN ABDUCȚIE, DUPĂ TIROIDECTOMIE TOTALĂ
Mihaela Măgureanu, Mihaela Fotescu, Angela Tonu, Cristiana Stanescu, Mihaela Ceptureanu, Elena Cristescu, Loredana Ghiuzan, Vlad Budu
3. EVALUAREA FIBROENDOSCOPICĂ ÎN DISFAGIA OROFARINGIANĂ
Cristian Ioniță, Tatiana Decuseara, Vlad Budu, Mihail Tușaliu, Alexandru Panfiloiu, Alexandra Guliga, Andreea Costache
4. EVALUAREA VOCII PROFESIONIȘTILOR VOCALI
Rodica Mureșan
5. VOCE DE BĂIAT – VOCE DE BĂRBAT
Cecilia Elena Popovici, Elena Cristescu
6. PARALIZIA DE COARDĂ VOCALĂ-SEMN INDIRECT ÎN PATOLOGIA CERVICO-TORACICĂ
Carmen Ioana Stan, Adela Ioana Sauciu, Crina Oana Manolescu
7. EVALUAREA EFICACITĂȚII TEHNICII „CĂSCATUL POLITICOS” CA METODĂ DE REABILITARE OLFACTIVĂ LA PACIENȚII LARINGECTOMIZAȚI
Cristina Țiple, Magdalena Chirilă, Florina Veronica Dinescu, Rodica Mureșan, Marcel Cosgarea

13:00-14:30 PRÂNZ/LUNCH**SESIUNE II EPOSTERE/EPOSTERS SESSION II****14:30-15:30 FREE PAPERS 10 (FP 10)**

MODERATOR/CHAIRS: Violeta Necula, Adriana Neagoș, Andreea Marinescu, Oana Harabagiu

1. UTILITATEA POTENȚIALELOR PRECOCE AUDITIVE EVOCATE ELECTRIC (EABR) ÎN REGLAREA IMPLANTULUI COHLEAR
Mădălina Georgescu, Magdalena Cernea
2. DETECTION AND MANAGEMENT OF AUDITORY NEUROPATHY IN NEWBORNS: A CHALLENGE FOR THE UNIVERSAL NEONATAL HEARING SCREENING
Sebastian Cozma, Cristian Martu, Oana Manolache, Maria Stamatim, Luminita Padurar, Dan Martu, Raluca Olariu, Luminita Rădulescu
3. IMAGISTICA ÎN SURDITATEA BRUSC INSTALATĂ – DISCUȚII ETIOPATOGENICE
Cristina Stoica, Gabriel Brânzoi
4. MALFORMAȚII COHLEARE ȘI INDICAȚIILE IMPLANTULUI COHLEAR



Vineri / Friday, 21 OCT 2016

Adriana Neagoș, Csiszer Iren, Alexandra Ciurciroiu, Diana Duca

5. PARTICULARITĂȚILE IMPLANTĂRII COCHLEARE ÎN SURDITĂȚILE SECUNDARE FRACTURILOR OSULUI TEMPORAL

Luminița Rădulescu, Tatiana Meriacre, Cristian Mârțu, Sebastian Cozma, Dan Mârțu

6. IMPLANTUL COHLEAR ÎN HIPOACUZIA ASIMETRICĂ - PREZENTARE DE CAZ

Simona Șerban, M. Rădulescu, A. Marinescu, A. Rusescu, A. Dumitrescu

15:30-16:30

FREE PAPERS 11 (FP 11)

MODERATOR/CHAIRS: Felicia Manole, Gheorghe Iovanescu, Raluca Grigore, Anamaria Gocea

1. COMPLICAȚII REDUTABILE ALE CORPILOR STRĂINI ESOFAGIENI LA COPII

Constantin Borș, Veronica Epure, Andrei Borangiu, Dan-Cristian Gheorghe

2. BIOFILMUL BACTERIAN RINOFARINGIAN LA POPULAȚIA PEDIATRICĂ

Radmila Turcin(Bugaria), Afilon Jompan, Sorin Baschir, Luminița Turcin, Turcin-Halka Vesna, Ciprian Mihali

3. MANAGEMENT OF TYMPANOSTOMY TUBE OTORRHEA IN CHILDREN

Alina Anglitoiu, Caia Monika, Karina Marin, Roxana Popa, Delia Horhat, Dana Gadea, Ghe. Iovanescu

4. GERMENI IMPLICATI IN OTITA MEDIE ACUTA

Delia Horhat, Alin Marin, Caius Doros, Stelian Lupescu, Gheorge Iovanescu, Nicolae Balica, Stefanescu Horatiu, Mihaela Prodea, Karina Marin, Eugen R. Boia, Mehdi Lagtoubi, Florin G. Horhat, Daliborca Vlad, Marioara Poenaru

5. DRENAJUL TRANSTIMPANIC ÎN TRATAMENTUL OTITEI SEROASE

Karina Marin, A.H.Marin, Gh. Iovanescu, Roxana Popa, S.Lupescu, Alina Anglitoiu

6. PEREPE DIAGNOSTICE ÎN CORPII STRĂINI ESOFAGIENI LA COPII

Adelaida Iorgulescu, Alina Oprea, Miorița Toader, Diana Zanfir, Aurora Sima, Corneliu Toader, Mircea Drăghici, Andrei Osman, Daniela Neacșu, Viorel Mitrea

7. AFECȚIUNI ASOCIATE HIPERTROFIEI ADENOIDIENE SI INDICATIA ADENOIDECTOMIEI LA COPII

Felicia Manole

8. CORPII STRĂINI TRAHEOBRONȘICI ÎN PATOLOGIA PEDIATRICĂ- O CONTINUĂ PROVOACARE

Miorița Toader, Alina Oprea, Adelaida Iorgulescu, Diana Zanfir, Aurora Sima, Corneliu Toader, Mircea Drăghici, Andrei Osman, Daniela Neacșu, Viorel Mitrea

16:30-16:45

PAUZĂ DE CAFEA/COFFEE BREAK

16:45-17:30

Conferință C 20/Keynote Lecture KL 20

Rinoneurochirurgia – abordul combinat transcranian și transnazal în echipe pluridisciplinare pentru rezolvarea tumorilor benigne și maligne de bază de craniu/*Rhinoneurosurgery – transcranial and transnasal combined approach in the pluridisciplinary team for the malignant and benign skull base tumors*

Rinoneurochirurgia - chirurgia transnazală a lojei hipofizare/*Rhinoneurosurgery – transnasal surgery of the lodge pituitary*

Bogdan Mocanu

19:00-21:00

CINĂ/DINNER, Hotel Internațional

SÂMBĂTĂ/SATURDAY, 22 OCT 2016

SALA ROYAL/ROYAL HALL

8:30-9:30

Masă Rotundă (MR 18)/Round Table (RT 18)

ABCESE PARAFARINGIENE/PHARYNGEAL ABSCESSSES

MODERATOR/CHAIR: **Emil Mărginean**

INVITAȚI/SPEAKERS: Gheorghe Comsa, Cristian Radu Popescu, Șerban Vifor Berteșteanu, Viorel Zainea, Emil Mărginean

1. Flegmon retrofaringian cu etiologie Morb Pott vertebral, **Gheorghe Comsa**
2. Abscelele parafaringiene la pacienții cu tuberculoză pulmonară/*Parapharyngeal abscess in patients with pulmonary tuberculosis*, **Viorel Zainea**
3. Nutriția clinică în abcesele parafaringiene, **Șerban Vifor Berteșteanu**
4. Managementul pacientului cu traumatism faringo-laringian, **Cristian Radu Popescu**
5. Anatomia regiunii cervicale ,etiologia și rezumativ, tratamentul absceselor profunde ale gâtului, **Emil Mărginean**

9:30-10:00

Conferință (C 21)/Keynote Lecture (KL 21)Reabilitare protetică prin buton fonator/*Prosthetic rehabilitation by vocal tract button*, **Șerban Vifor Berteșteanu**

10:00-10:30

PAUZĂ DE CAFEA/COFFEE BREAK

10:30-11:30

Masă Rotundă (MR 19)/Round Table (RT 19)COMPLICAȚIILE ENDOCRANIENE ALE OTITEI MEDII SUPURATE CRONICE COLESTEATOMATOASE/ *ENDOCRANIAN COMPLICATIONS OF CHRONIC OTITIS MEDIA WITH CHOLESTEATOMA*MODERATORI/CHAIRS: **Emil Mărginean, Elena Ioniță, Gheorghe Comsa**

INVITAȚI/SPEAKERS: Elena Ioniță, Gheorghe Comsa, Dumitru Mohan, Aurel Mohan, Emil Mărginean

1. Manifestări clinice, paraclinice și principii terapeutice în abcesele cerebrale și cerebeloase otogene, **Elena Ioniță**
2. Complicațiile multiple ale otomastoiditelor, **Gheorghe Comsa**
3. Managementul și atitudinea chirurgicală a absceselor cerebrale de origine otogena, **Dumitru Mohan, Aurel Mohan**
4. Diagnosticul și managementul absceselor cerebrale otogene; Abcese cerebrale adiacente temporale otogene, **Emil Mărginean**

11:30-11:50

Conferință (C 22)/Keynote Lecture (KL 22)Implicații medico-legale în chirurgia cervico-facială/*Forensic implications in cervical-facial surgery*, **Cristian Stan**

12:00-12:30

CEREMONIA DE ÎNCHIDERE/CLOSING CEREMONY



SESIUNE E-POSTERE/E-POSTER SESSION

Locație/Location : Etaj 1, în zona de coffee break/ *First Floor, coffee break area*

Jurizarea se va face după următorul program:/Schedule for evaluation

SESIUNEA 1/SESSION 1 – Joi/Thursday, 20 octombrie 2016, în intervalul orar **13:00-14:30** (în timpul pauzei de prânz)/ *between 13:00-14:30, during the lunch break*

SESIUNEA 2/ SESSION 2 – Vineri/Friday, 21 octombrie 2016, în intervalul orar **13:00-14:30** (în timpul pauzei de prânz)/ *between 13:00-14:30, during the lunch break*

Comisie Evaluare Postere/Poster Evaluation Commission: *Emil Mărginean, Silviu Albu, Codruț Sarafoleanu, Sorin Baschir, Felicia Manole, Maria Domuța*

JOI/THURSDAY, 20 OCT 2016

P1.01. CORPII STRĂINI ESOFAGIENI LA COPII – DIAGNOSTIC ȘI MANAGEMENT

N. Balica, M. Poenaru, AH. Marin, C. Doros, G. Iovanescu, S. Lupescu, H. Stefanescu, D. Horhat, M. Prodea, CA Sarau, ER Boia

P1.02. FISTULA ESO-TRAHEALA NON-MALIGNA LA ADULT

Cristina Blebea, Necula Violeta, Cosgarea Marcel

P1.03. CONSIDERAȚII ASUPRA UNUI CAZ CLINIC DE EPITELIOM BAZOCELULAR CU LOCALIZĂRI MULTIPLE ÎN REGIUNEA FACIALĂ

Gabriela Boborelu, Mihaela Mitroi, Andreea Mitrache, Alina Căpitănescu, Alexandra Boborelu

P1.04. ABORDUL CHIRURGICAL ÎN TUMORILE SPAȚIULUI PARAFARINGIAN. CAZ CLINIC

Emilian Buhalău, Ana Alexandra Dragu., Răzvan Hainăroșie, Anca Luiza Iliescu, Viorel Zăinea, Cătălina Pietroșanu

P1.05. CARCINOM SUPRAGLOTIC (VENTRICULUL MORGAGNI). CAZ CLINIC.

Emilian Buhalău, Andrei-Ștefan Luca, Laura Ecaterina Popa, Irina Ioniță, Viorel Zăinea, Anca Luiza Iliescu , Cătălina Pietroșanu, Răzvan Hainăroșie

P1.06. SCHWANOM VESTIBULAR DE DIMENSIUNI MARI- PREZENTARE DE CAZ

Adriana-Daniela Cătăloiu, Giannina Ioana Ciulcu, Ana Țeican

P1.07. LIMFOM MALIGN NON-HODGKIN AMIGDALIAN – CONSIDERAȚII ASUPRA UNUI CAZ CLINIC

Tatiana Decuseară, Andreea Nicoleta Costache, Alexandra Guliga, A. Panfiloiu, C. Ioniță, M. Tușaliu, V. Budu

P1.08. VALOAREA CLINICĂ A VEMP ÎN BOALA MENIÈRE

Mădălina Gabriela Georgescu

P1.09. SINDROMUL KALMANN ASOCIAT CU FORMAȚIUNE TUMORALĂ MALIGNĂ NAZOFARINGIANĂ

Irén Csiszér, Alexandra Cîrticioiu, Adriana Neagoș

P1.10. ACTINOMICOZĂ CERVICOFACIALĂ – CAZ CLINIC

Stelian Lupescu, A. H. Marin, Mărioara Poenaru, Karina Marin, Iulia Lupescu

P1.11. APOFIZA STILOIDĂ LUNGĂ – CAZ CLINIC

Stelian Lupescu, Karina Marin, Mărioara Poenaru, Iulia Lupescu, A. H. Marin

P1.12. INSUFICIENȚĂ ACUTĂ RESPIRATORIE URMARE A UNUI CORP STRĂIN ESOFAGIAN

Viorel Mitrea, Miorița Toader, Alina Oprea, Adelaida Iorgulescu, Diana Zanfir, Daniela Neacșu, Aurora Sima, Olivia Ștefan, Andra Beldiman, Andrei Osman, Corneliu Toader, Mircea Drăghici, Andrea Șerbănică

P1.13. CORP STRĂIN ESOFAGIAN INCLAVAT – PREZENTARE DE CAZ

Andrei Osman, Mihaela Mitroi, Georgeta Osman, Osman Ionel, Căpitănescu Alina, Miorița Toader

P1.14. HEMATOMUL CERVICAL SPONTAN. PREZENTARE DE CAZ.

Dragos Palade, Doina Gheorghita, Mihail Dan Cobzeanu, Bogdan Cobzeanu

P1.15. FIBROSARCOM CERVICAL ASOCIAT CU UN CARCINOM TIROIDIAN- CONSIDERATII PE BAZA UNUI CAZ CLINIC

Alexandru Panfiloiu, Cristian Ioniță, Tatiana Decuseară, Alexandra Guliga, Andreea Nicoleta Costache, Mihail Tușaliu, Vlad Budu

P1.17. DIAGNOSTIC DIFERENȚIAL AL FORMAȚIUNILOR TUMORALE DIN SPAȚIUL CAROTIDIAN - CAZ CLINIC

Silviu Rădoi, Ana-Maria Chioralia, Ovidiu Nica, Cătălina Pietroșanu, Asmara Tănase, Răzvan Hainăroșie , Viorel Zainea

P1.18. PARAGANGLIOMUL EXTRA-ADRENAL CERVICAL-CAZ CLINIC

Gigi-Silviu Rădoi, Andrei Ștefan Luca , Claudiu Pavel, Raluca Pulpă, Emilian Buhălău, Cătălina Pietroșanu , Irina Ionița , Anca Iliescu, Viorel Zainea, Răzvan Hainăroșie

P1.19. INDICAȚIILE TRATAMENTULUI CHIRURGICAL ÎN FRACTURILE COMPLEXULUI NAZO-ORBITO-ETMOIDAL

Daniela Șulea, Raluca Neagu, Otilia Boișteanu, Victor-Vlad Costan, Eugenia Popescu

P1.20. MORBIDITATEA PAPILOMATOZEI RECIDIVANTE A LARINGELUI LA COPIL

Vasile Cabac, D. Pogorevici, V. Polovei, D. Musteata

P1.21. AUTOFLUORESCENȚA DIAGNOSIS IN CLINICAL PRACTICE

Marioara Dobre, Poenaru Marioara, Nicolae Balica, Caius Doros

P1.22. DISFONIA IDIOPATICĂ POATE ASCUNDE BOLI CU RISC VITAL

Tudor Dimitrie Lupescu, Daniela Neacșu, Corneliu Toader, Miorița Toader

P1.23. MARKERI IMUNOHISTOCHEMICI DE PROGNOSTIC ÎN METASTAZELE LATEROCERVICALE ALE CARCINOAMELOR SCUAMOCELULARE DIN SFERA ORL

Eugen Radu Boia, Marioara Poenaru, Alin Horia Marin, Caius Doros, Nicolae Constantin Balica, Mihaela Prodea, Delia Horhat, Simina Boia



VINERI/FRIDAY, 21 OCT 2016

P2.01. POSTERIOR EPISTAXIS AND HYPERTENSION: COINCIDENCE?

Nicolae Balica, Marioara Poenaru, A. H. Marin, S. Lupescu, Caius Doros, Horia Stefanescu, C. A. Sarau

P2.02. HETEROTOPIE DENTARĂ ÎN SINUSUL MAXILAR - ENTITATE CLINICĂ RARĂ

V. Cabac, D. Pogorevici, D. Musteata, V. Polovei

P2.03. CAZ CLINIC – FORMAȚIUNE TUMORALĂ LA NIVELUL SINUSULUI MAXILAR ȘI RINOFARINGE

Mihnea Condeescu, Rodica Urs, Anca Simioniuc, Georgiana Alina Anghel, Mihai Dumitru, Ion Anghel

P2.04. NEOPLASMUL DE SINUS MAXILAR - PREZENTARE DE CAZ

Raluca Grigore, Șerban Vifor Gabriel Berteșteanu, Cristian Radu Popescu, Bogdan Popescu, Liliana Nițu, Catrinel Beatrice Antonie, Paula Pașcu, Alexandru Nicolaescu, Oana Păun

P2.05. PAPILOMUL INVERTIT RINOSINUSAL – ABORD ENDOSCOPIC – PREZENTARE DE CAZ

Raluca Grigore, Șerban Vifor Gabriel Berteșteanu, Cristian Radu Popescu, Bogdan Popescu, Liliana Nițu, Catrinel Beatrice Antonie, Paula Pașcu, Alexandru Nicolaescu, Oana Păun

P2.06. OBSTRUCȚIA NAZALĂ POSTTRAUMATICĂ LA COPIL

Viorel Mitrea, Mircea Drăghici, Corneliu Toader, Andrei Osman, Miorița Toader, Alina Oprea, Adelaida Iorgulescu, Diana Zanfir, Aurora Sima, Olivia Ștefan, Andra Beldiman, Andreea Șerbănică

P2.07. TRAUMATISMELE NAZALE LA COPIL

Viorel Mitrea, Alina Oprea, Daniela Neacșu, Diana Zanfir, Aurora Sima, Adelaida Iorgulescu, Miorița Toader, Olivia Ștefan, Andra Beldiman, Andreea Șerbănică, Mircea Drăghici, Corneliu Toader

P2.08. POSIBILITĂȚI EVOLUTIVE ALE CORPILOR STRĂINI NAZALI

Andrei Osman, Corneliu Toader, Mircea Drăghici, Viorel Mitrea, Alina Oprea, Adelaida Iorgulescu, Miorița Toader, Diana Zanfir, Aurora Sima, Olivia Ștefan, Andra Beldiman, Andreea Șerbănică

P2.09. MUCOCEL ETMOIDAL-PREZENTARE DE CAZ

Luminița Rădulescu, Roxana Șerban, Cristian Mârțu, Dan Mârțu

P2.10. BILANȚUL AUDIOLOGIC DUPĂ PRIMELE CAZURI DE IMPLATARE COHLEARĂ ÎN REPUBLICA MOLDOVA

Andrei Antohi, Ion Ababii, Alexandru Sandul, Anghelina Chiaburu, Diana Chirtoca, Victor Enache, Valeriu Fortuna

P2.11. IMPLANT COHLEAR BILATERAL- PREZENTARE DE CAZ

Alexandra Cîrticioiu, Alex George Stanciu, Iren Csiszer, Adriana Neagoș

P2.12. ROLUL INVESTIGAȚIILOR TIMPANOMETRICE ÎN PATOLOGIA OTICĂ

Alex George Stanciu, Alexandra Cîrticioiu, Adriana Neagoș

P2.13. STRESUL OXIDATIV ȘI BOALA PARODONTALĂ ÎN CARCINOAMELE SCUAMO-CELULARE DE CAVITATE ORALĂ– REFERAT GENERAL

Simina Boia, Marioara Poenaru, Doina Onisei, Dan Onise, Nicolae Constantin Balica, Eugen Radu Boia

P2.14. ALTERNATIVE TERAPEUTICE ÎN APNEEA ÎN SOMN

Adelaida Iorgulescu, Alina Oprea, Miorița Toader, Diana Zanfir, Daniela Neacșu, Aurora Sima, Andra Beldiman, Olivia Ștefan, Corneliu Toader, Mircea Drăghici, Viorel Mitrea

P2.15. INSUFICIENȚA RESPIRATORIE ACUTĂ DATĂ DE CORPII STRĂINI TRAHEOBRONȘICI

Adelaida Iorgulescu, Alina Oprea, Miorița Toader, Diana Zanfir, Daniela Neacșu, Aurora Sima, Corneliu Toader, Mircea Drăghici, Andrei Osman, Viorel Mitrea, Olivia Ștefan, Andreea Șerbănică

P2.16. PRECIZĂRI DIAGNOSTICE ÎNTR-UN CAZ DE CHIRURGIE TORACO-ABDOMINALĂ CU DEBUT ÎN SFERA ORL

Crina Oana Manolescu, Adela Ioana Sauciuc, Carmen Ioana Stan

P2.17. STARE SEPTICĂ AVÂND CA PUNCT DE PLECARE UN FOCAR AMIGDALIAN - PREZENTARE DE CAZ

Daniela Neacșu, Adelaida Iorgulescu, Diana Zanfir, Alina Oprea, Miorița Toader, Aurora Sima, Olivia Ștefan, Andra Beldiman, Corneliu Toader, Mircea Drăghici, Viorel Mitrea, Andrei Osman

P2.18. DIAGNOSTICUL CORPILOR STRĂINI AURICULARI

Andrei Osman, Mircea Drăghici, Corneliu Toader, Viorel Mitrea, Miorița Toader, Alina Oprea, Adelaida Iorgulescu, Diana Zanfir, Aurora Sima, Daniela Neacșu, Olivia Ștefan, Andra Beldiman, Andreea Șerbănică

P2.19. CORPI STRĂINI NAZALI NEGLIJAȚI

Andrei Osman, Mircea Drăghici, Corneliu Toader, Viorel Mitrea, Alina Oprea, Diana Zanfir, Adelaida Iorgulescu, Aurora Sima, Olivia Ștefan, Andra Beldiman, Daniela Neacșu, Miorița Toader

P2.20. CAZ PARTICULAR DE CORP STRĂIN ESOFAGIAN

Miorița Toader, Alina Oprea, Adelaida Iorgulescu, Diana Zanfir, Aurora Sima, Corneliu Toader, Mircea Drăghici, Andrei Osman, Daniela Neacșu, Viorel Mitrea

P2.21. CORP STRĂIN BRONȘIC FOARTE GRAV– PREZENTARE DE CAZ

Miorița Toader, Alina Oprea, Adelaida Iorgulescu, Diana Zanfir, Aurora Sima, Corneliu Toader, Mircea Drăghici, Andrei Osman, Daniela Neacșu, Viorel Mitrea

P2.22. METODE DE OBȚINERE AL PLASMEI AUTOLOAGE ÎMBOGĂȚITE ÎN TROMBOCITE ȘI POSIBILELE ARII DE APLICARE ÎN SFERA ORL

Laszlo Peter Ujvary, Magdalena Chirila, Marcel Cosgarea

P2.23. ABORDAREA CHIRURGICALĂ A CARCINOMULUI SPINOCELULAR AL PIRAMIDEI NAZALE

Ciprian Venter, Emil Mărginean, Oana Valenaș, Ildiko Sorban, Maria Domuța, Adrian Venter, Alina Pantis, Viviana Sala

P2.24. TRATAMENTUL ȘI ÎNGRIJIREA PLĂGILOR MUȘCATE DE ANIMAL (CÂINE)

Ciprian Venter, Andreea Mogyoros, Emil Mărginean, Oana Valenaș, Maria Domuța, Ildiko Sorban, Alina Pantis, Adrian Venter, Viviana Sala



INFORMAȚII DESPRE ORADEA ȘI BĂILE FELIX /INFORMATION ABOUT ORADEA AND FELIX RESORT

Orașul de pe Crișul Repede, Oradea, este un oraș vibrant, plin de viață, de oameni interesanți și evenimente speciale. Un oraș încărcat de istorie și povești care merită să fie cunoscute de toată lumea. Oradea este un oraș cosmopolit, modern, cu un lifestyle caracteristic, un oraș în continuă dezvoltare, cu tineri implicați în viața artistică și culturală.

Drept urmare, Capitala Verde a României – așa cum a fost numită în anul 2011 – este o locație a cărei bogăție a teritoriului merită să fie explorată.

Printre obiectivele principale se numără: Cetatea din Oradea, Teatrul de Stat Regina Maria, Dealul Ciuperca, Palatul Vulturul Negru, Piața Unirii, Biserica cu Lună, Grădina zoologică și Palatul Baroc. Orașul Oradea se remarcă prin multitudinea de clădiri și monumente ce abordează stilul secesion. Vă puteți lăsa oricând vrăjit de frumusețea arhitecturală ce păstrează amintiri din vremurile demult trecute.



The city on the river Crișul Repede, named Oradea, is a vibrant, lively city, filled with interesting people and special events. A city rich in history and stories that are worth being known by everyone. Oradea is a cosmopolitan, modern city, with its own specific lifestyle, one which is constantly developing, the home of young people who are involved in its artistic and cultural life.

Consequently, Romania's Green Capital – as Oradea was called in 2011 is a city whose richness should be explored by everyone.

Among the most visited landmarks we can find: Oradea Citadel, Queen Mary State Theatre, Mushroom Hill, The Black Eagle Palace, Unirii Square, The Moon Church, The Zoo and The Baroque Palace. Oradea stands out because of its numerous buildings and monuments that belong to the Secession style. You can find yourself enchanted by its architectural beauty that keeps memories from times long-gone alive.

Taxi:

City	0722-340.980, 0744.777.111
Fulger	0259-226.800, 0259-944
Hello	0259-431.315, 0725.254.214
Start	0259-940, 0721.905.905
Vip	0259-474747, 0259-941

RECOMANDĂRI PENTRU LECTORI ȘI MODERATORI

Recomandări pentru lectori:

Prezentările orale vor fi susținute în română sau engleză, cu slide-urile power point (suportul vizual) în limba engleză sau română.

Prezentarea rămâne proprietatea autorului și nu va fi folosită fără permisiunea acestuia.

Vă recomandăm să transmiteți prezentarea dumneavoastră cu cel puțin 3 ore înainte de începerea sesiunii **direct în sala alocată** în pauzele de cafea sau prânz.

Specificații tehnice:

- Vă rugăm să aveți prezentarea pe suport portabil: USB, CD, DVD, hard extern și dacă este posibil să aveți o copie a prezentării și pe e-mail
- Versiunile Power Point acceptate sunt: '97, 2000,2003, XP, 2007 și 2010. Nu se acceptă alte programe.
- Salvați documentul cu extensia .ppt sau .pps
- Dacă aveți mai multe fișiere, acestea trebuie salvate în același director (toate fișierele filme să fie salvate în același director pe suport portabil)
- Nu folosiți parole pentru fișiere
- Vă recomandăm să utilizați fonturi comune: Times New Roman, Arial, Calibri etc.
- Dacă folosiți Powerpoint.Mac sau Keynote,vă rugăm să exportați prezentarea dvs. ca .ppt pentru Windows sau sa aveți propriul calculator la prezentare cu adaptor de Mac pentru videoproiector
- Vă rugăm să vă familiarizați cu telecomanda de proiecție, timer-ul și microfonul
- Nu depășiți în niciun caz timpul alocat prezentării

Recomandări pentru moderatori:

Dragi colegi, Comitetul Științific vă mulțumește pentru acceptul dumneavoastră de a modera una sau mai multe dintre sesiunile congresului.

Vă rugăm să aveți în vedere următoarele aspecte:

- Înainte de sesiunea dvs., vă rugăm să ajungeți cu câteva minute înainte în sala alocată și să faceți cunoștință cu asistentul tehnic prezent în sală
- Verificați starea tehnică a microfonului, videoproiectorului, pointer-ului și a iluminării
- Să începeți sesiunea la timp chiar dacă audiența e redusă
- Nu acceptați nicio încălcare a timpului de prezentare pentru a evita decalarea programului
- Anunțați schimbările comunicate de organizatori, dacă există



RECOMMENDATIONS FOR SPEAKERS and CHAIRS

Recommendations for speakers:

Oral presentations will be held in Romanian or English, with power point slides (visual support) in English or Romanian.

Submission shall remain the property of the author and shall not be used without permission.

We recommend that you send your presentation with at least 3 hours before the session begins directly in the hall of your presentation during coffee breaks or lunch.

Technical specifications:

- *Please have the presentation on portable media: USB, CD, DVD, external hard drive and if possible to have a copy of the presentation on e-mail*
- *PowerPoint Versions supported are: '97, 2000, 2003, XP, 2007 and 2010. No other programs are accepted.*
- *Save the document with the extension .ppt or .pps*
- *If you have multiple files, they must be saved in the same directory (all movie files should be saved in the same media director)*
- *Do not use passwords for your files*
- *We recommend using common fonts: Times New Roman, Arial, Calibri etc.*
- *If you use Powerpoint.Mac or Keynote, please export your presentation as .ppt for Windows or have your own computer and a presentation projector adapter for Mac*
- *Please familiarize yourself with the remote projection, timer and microphone*
- *Do not exceed in any case you presentation time*

Recommendations for chairs:

Dear Colleagues, the Scientific Committee thanks you for your willingness to moderate one or more of the sessions of the Congress.

Please note the following:

- *Before your session, please arrive a few minutes earlier in the meeting hall and get acquainted with the technical assistance also present there*
- *Check technical condition of the microphone, projector, pointer and enlightenment*
- *Please start the session on time even if the audience is reduced*
- *Do not accept any violation of presentation time to avoid delaying the program*
- *Communicate to all the participants, the changes announced by the organizers, if any*

INFORMAȚII UTILE/USEFUL INFORMATION

Organizatori/Organizers:

- Societatea Română de ORL și Chirurgie Cervico-Facială / *Romanian ENT Society*
- Universitatea ORADEA - Facultatea de Medicină și Farmacie / *Oradea University – Faculty of Medicine and Pharmacy*
- Spitalul Clinic Județean Oradea / *Oradea County Hospital*

Parteneri/Partners:

- Colegiul Medicilor Bihor / *Bihor College of Physicians*
- S.C.Turism Felix S.R.L.
- Primăria Municipiului Oradea / *Oradea City Hall*
- Prefectura și Consiliul Județean Bihor / *Prefecture and Bihor County Council*

Limbile oficiale ale evenimentului/Official language: română și engleză/Romanian and English

Secretariat: Secretariatul științific va fi amplasat în cadrul Hotelului Internațional, la parter, și va funcționa după următorul program/*The scientific Secretariat will be located inside the International Hotel, ground floor, and will be available with the following program:*

Miercuri/Wednesday, 19 oct: 12:00 - 18:00

Joi/Thursday, 20 oct: 08:00 - 18:00

Vineri/Friday, 21 oct: 08:00 - 18:00

Sâmbătă/Saturday, 22 oct: 08:00 - 13:00

Certificat de Participare/Certificate of Attendance: În ultima zi a manifestării, participanții vor primi un Certificat de Participare. Vă reamintim faptul că atât congresul, cât și cursurile post și pre congres au fost acreditate cu un total de **28 de puncte EMC** de către Colegiul Medicilor din România./*In the last day of the congress, the participants will receive the Certificate of Attendance for every event they participated. We remind you that the congress and all the courses were accredited with a total of 28 EMC credits by the Romanian College of Physicians.*

Accesul în locație și în sălile de conferință/Access in the location and event halls: Accesul în spațiul de desfășurare al congresului se va face în baza ecusonului primit odată cu înregistrarea dumneavoastră la Secretariat./*Access in the location will be possible with the badge received at the Registration Desk.*

Catering: Prânzul și pauzele de cafea vor fi servite participanților conform programului, în spațiile special desemnate în cadrul hotelului./*Lunch and refreshments will be served to participants as scheduled, in specially designated spaces within the hotel.*



Răspundere și asigurări/Liability and Insurance: Comitetul de Organizare și Paloma Tours nu își asumă responsabilitatea pentru deteriorări sau distrugereri de orice natură datorate participanților sau însoțitorilor acestora și nici pentru pierderi sau deteriorări ale bagajelor sau ale altor bunuri personale ale participanților. Orice cheltuieli angajate la restaurantele hotelurilor sau la mini barul din cameră vor fi suportate integral de către participanți./ *Organizing Committee and Paloma Tours assumes no responsibility for damages of any kind caused by participants or accompanying persons, nor for loss or damage to baggage or other personal belongings of the participants. Any expenditure incurred at hotel restaurants or mini bar in the room, will be borne entirely by the participants.*

Pierdut și Găsit/Lost and Found: Bunurile găsite se pot preda la Secretariat. Pentru a raporta pierderea unui bun vă rugăm să vă adresați Secretariatului./ *To report loss of property please contact the Registration Desk.*

Telefoane mobile/Mobile devices: Vă rugăm să închideți telefoanele mobile pe tot parcursul sesiunilor./ *Please silence your mobile devices during the sessions.*

Fumatul/Smoking: Fumatul este permis în afara hotelului, doar în locurile special amenajate./ *Smoking is permitted only outside of the hotel in specially designated areas.*

Contact organizatori/Organizers Contact Details:

Alina Pușcaș – 0752 168819, alina.puscas@palomatours.com

Cristina Milenkoski – 0755 123 437, cristina.milenkoski@palomatours.com

Partener oficial/Official Partner – Paloma Tours

www.palomatours.com

www.medical-congresses.com



HARTĂ EXPOZIȚIE MEDICALĂ/EXHIBITION MAP

